Nurmijärven Tilkankuja 1

01800 KLAUKKALA

KANNEN JA TÄMÄN AUKEAMAN KUVAT OVAT ARKKITEHDIN HAVAINNEKUVIA

NURMIJÄRVEN TILKANKUJA 1
UUSIA KERROSTALOKOTEJA KLAUKKALAN PALVELUIDEN TUNTUMASSA

Klaukkala on Nurmijärven kunnan eteläisin ja isoin taajama. Ali-Tilkan asuinalue sijaitsee kävelymatkan päässä Klaukkalan monipuolisista palveluista ja alue mahdollistaa hyvät ulkoilu- ja harrastusmahdollisuudet. Läheltä löytyvät jalkapallokenttä ja -halli, jäähalli, tennishalli ja yleisurheilukenttä. Alueen lähituntumasta löytyvät myös koulut, päiväkodit ja terveyspalvelut. Uusi upea monitoimitalo Monikko tarjoaa kulttuuriesityksiä ja tapahtumia. Klaukkalasta on erinomaiset kulkuyhteydet pääkaupunkiseudulle niin omalla autolla kuin julkisilla yhteyksilläkin.

Nurmijärven Tilkankuja 1 -kerrostalokohteesta löytyy 75 erikokoista ja toimivapohjaista ratkaisua eri elämäntilanteisiin. Hyvin varustelluista asunnoista löytyy laminaattilattia, kaakeloidut kylpyhuoneet, parvekelasitus, sälekaihtimet, induktioliesi, erillisuuni sekä astianpesukone. Asumisoikeuskotien materiaaleissa ja väreissä on otettu huomioon nykyajan trendit. Asumismukavuutta tuo lisäksi yhteinen leikki- ja liikunta-alue sekä oleskelualue asukkaiden yhteiseen käyttöön ja ajanviettoon. Taloyhtiöllä on myös yhteinen saunatila sekä kuivaushuone.

Talojen arvioitu valmistumisaika on elokuussa 2022.
Kohde on savuton.

Tervetuloa uuteen kotiin!

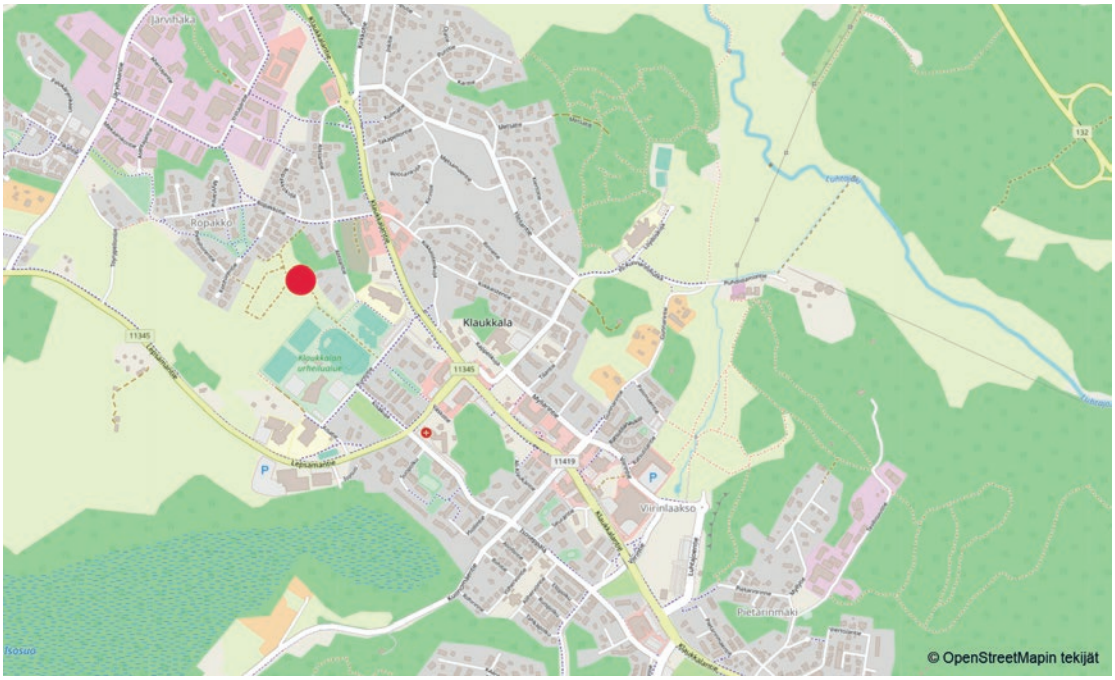

KOHDETIEDOT

Kohteen nimi ja osoite
Nurmijärven Tilkankuja 1
Tilkankuja 1, 01800 Klaukkala

Tontti

Omistus	Oma tontti
Pinta-ala	3631 m^2
Kortteli/ tontti nro	3064-1

Paikoitus
Katospaikkoja on 41 ja avopaikkoja 24, joista kaksi on osoitettu liikuntaesteisille.
Autopaikat on varustettu sähköpistokkein.

Asunnot

Asuntojen lukumäärä	75	
Huoneistotyypit	1h+kt	28,5 m^2 3 kpl, 30,5 m^2 1 kpl, 33,5 m^2 1 kpl
	2h+kt	36,0 m^2 4 kpl, 36,5 m^2 3 kpl, 37,0 m^2 1 kpl, 39,0 m^2 5 kpl, 41,0 m^2 4 kpl, 43,0 m^2 4 kpl, 44,0 m^2 4 kpl
	2h + kt + s	46,0 m^2 3 kpl, 46,5 m^2 3 kpl, 47,0 m^2 4 kpl, 47,5 m^2 3 kpl, 48,0 m^2 5 kpl
	3h + kt	62,5 m^2 4 kpl , 64,5 m^2 4 kpl
	3h + kt + s	66,0 m^2 1 kpl, 67,5 m^2 4 kpl, 69,5 m^2 6 kpl, 71,5 m^2 3 kpl
	4h + kt + s	76,0 m^2 5 kpl

Lämmitys Kaukolämpö

Energialuokka B 2018

Yhteistilat, tekniset tilat ja varastot
Lämpimät irtaimistovarastot sijaitsevat 1. kerroksessa, joissain tapauksissa asuntoon nähden viereisessä portaassa. Ulkoiluväline/lastenvaunuvarastot ovat porraskohtaisesti 1. kerroksessa. Talosauna samoin kuin kuivaushuone sijaitsevat A-portaan yhteydessä 1. kerroksessa, tekniset tilat puolestaan B-portaan puoleisessa talon päädyssä 1. kerroksessa.
Asuntojen postilaatikot ovat porrashuoneissa 1. kerroksessa. Esteetön käynti porrashuoneisiin on pihan puolelta. Jokaisen porrashuoneen yhteydessä on hissi.
Jätteiden syväkeräyspiste sijaitsee piha-alueella, samoin kuin polkupyöräkatokset.

Palvelut ja liikenneyhteydet
Kohde sijaitsee Klaukkalan keskustan palvelujen vierellä. Korttelin itäpuolella, noin 0,3 km:n päässä sijaitsee Klaukkalan koulu, ja alle 1 km:n etäisyydellä on useita päiväkoteja. Korttelin eteläpuolella sijaitsee Klaukkalan urheilukeskus ja edelleen sen itä- ja eteläpuolella muun muassa myymälä- ja ravitsemuspalveluita, yläaste, lukio, terveysasema ja kirkko. Etäisyys julkisen liikenteen käyttämälle Klaukkalantielle on n. 0,4 km. Matka-aika bussilla Helsingin keskustaan on n. 40 minuuttia.

Arkkitehtisuunnittelu
Arkkitehdit LSV Oy

Urakoitsija
Tencon Oy

Arvioitu valmistuminen
8/2022

HUONEISTOLUETTELO

Kohteen nimi ja osoite
Nurmijärven Tilkankuja 1
Tilkankuja 1, 01800 Klaukkala

Huoneistoluettelo 3064/1

Porras	Asuntonumero	Kerros	Huoneistotyyppi	htm2
A				
	1	1.kerros	2h	43,00
	2	1.kerros	1h	28,50
	3	1.kerros	1h	30,50
	4	1.kerros	3h+s	66,00
	5	2.kerros	2h	43,00
	6	2.kerros	3h+s	69,50
	7	2.kerros	3h+s	69,50
	8	2.kerros	2h+s	46,00
	9	3.kerros	2h	43,00
	10	3.kerros	3h+s	69,50
	11	3.kerros	3h+s	69,50
	12	3.kerros	2h+s	46,00
	13	4.kerros	2h	43,00
	14	4.kerros	3h+s	69,50
	15	4.kerros	3h+s	69,50
	16	4.kerros	2h+s	46,00
B				
	17	1.kerros	2h	37,00
	18	1.kerros	2h+s	47,00
	19	2.kerros	2h	36,50
	20	2.kerros	3h+s	71,50
	21	2.kerros	2h+s	46,50
	22	2.kerros	2h+s	47,00
	23	2.kerros	2h+s	47,50
	24	3.kerros	2h	36,50
	25	3.kerros	3h+s	71,50
	26	3.kerros	2h+s	46,50
	27	3.kerros	2h+s	47,00
	28	3.kerros	2h+s	47,50
	29	4.kerros	2h	36,50
	30	4.kerros	3h+s	71,50
	31	4.kerros	2h+s	46,50
	32	4.kerros	2h+s	47,00
	33	4.kerros	2h+s	47,50
C				
	34	1.kerros	4h+s	76,00
	35	1.kerros	2h	39,00
	36	1.kerros	1h	34,00
	37	2.kerros	2h	36,00
	38	2.kerros	4h+s	76,00
	39	2.kerros	2h	39,00

Huoneistoluettelo 3064/1

Porras	Asuntonumero	Kerros	Huoneistotyyppi	htm2
	40	2.kerros	3h	63,00
	41	2.kerros	2h	41,00
	42	3.kerros	2h	36,00
	43	3.kerros	4h+s	76,00
	44	3.kerros	2h	39,00
	45	3.kerros	3h	63,00
	46	3.kerros	2h	41,00
	47	4.kerros	2h	36,00
	48	4.kerros	4h+s	76,00
	49	4.kerros	2h	39,00
	50	4.kerros	3h	63,00
	51	4.kerros	2h	41,00
	52	5.kerros / IV-KH	2h	36,00
	53	5.kerros / IV-KH	4h+s	76,00
	54	5.kerros / IV-KH	2h	39,00
	55	5.kerros / IV-KH	3h	63,00
	56	5.kerros / IV-KH	2h	41,00
D				
	57	1.kerros	1h	28,50
	58	1.kerros	1h	28,50
	59	1.kerros	2h+s	48,50
	60	2.kerros	2h	44,00
	61	2.kerros	3h	64,50
	62	2.kerros	3h+s	67,50
	63	2.kerros	2h+s	48,00
	64	3.kerros	2h	44,00
	65	3.kerros	3h	64,50
	66	3.kerros	3h+s	67,50
	67	3.kerros	2h+s	48,00
	68	4.kerros	2h	44,00
	69	4.kerros	3h	64,50
	70	4.kerros	3h+s	67,50
	71	4.kerros	2h+s	48,00
	72	5.kerros / IV-KH	2h	44,00
	73	5.kerros / IV-KH	3h	64,50
	74	5.kerros / IV-KH	3h+s	67,50
	75	5.kerros / IV-KH	2h+s	48,00
			75	3853,50

Nurmijärven Tilkankuja 1

Tilkankuja 1 01800 Klaukkala

Nurmijärven Tilkankuja 1

Tilkankuja 1 01800 Klaukkala

TALO A-B Julkisivu koilliseen

TALO A-B Julkisivu luoteeseen

TALO A-B Julkisivu luoteeseen

TALO A-B Julkisivu lounaaseen

Nurmijärven Tilkankuja 1

Tilkankuja 1 01800 Klaukkala

TALO C-D Julkisivu kaakkoon

TALO C-D Julkisivu koilliseen

TALO C-D Julkisivu koilliseen

TALO C-D Julkisivu luoteeseen

Nurmijärven Tilkankuja 1

Tilkankuja 1 01800 Klaukkala

TALO A-B Julkisivu sisäpiha

TALO A-B Julkisivu sisäpihalle/ kaakkoon

TALO C-D Julkisivu sisäpiha

TALO C-D Julkisivu sisäpihalle/ lounaaseen

Nurmijärven Tilkankuja 1

Tilkankuja 1 01800 Klaukkala

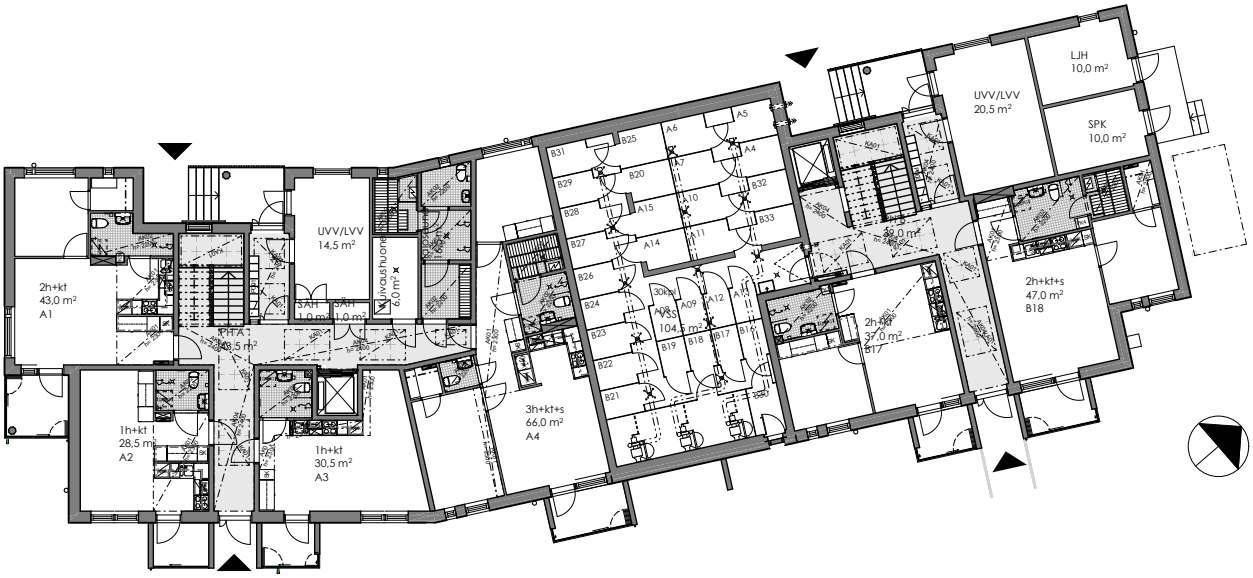

1:300

1.kerros

TALO A-B

Nurmijärven Tilkankuja 1

Tilkankuja 1 01800 Klaukkala

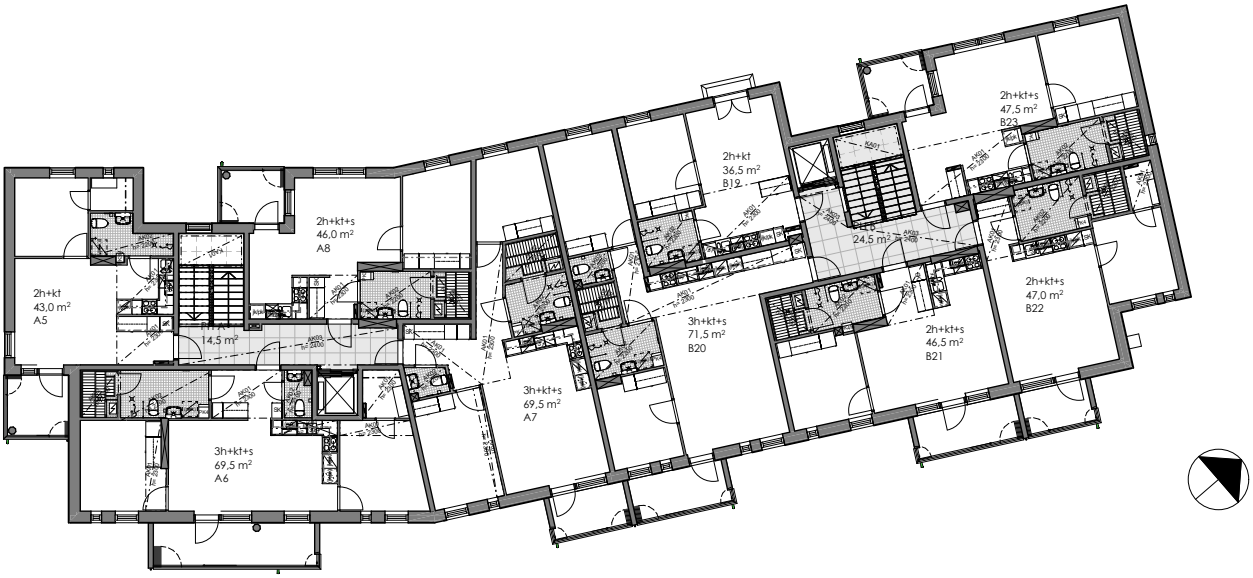

1:300

2.kerros

Talo A-B

Nurmijärven Tilkankuja 1

Tilkankuja 1 01800 Klaukkala

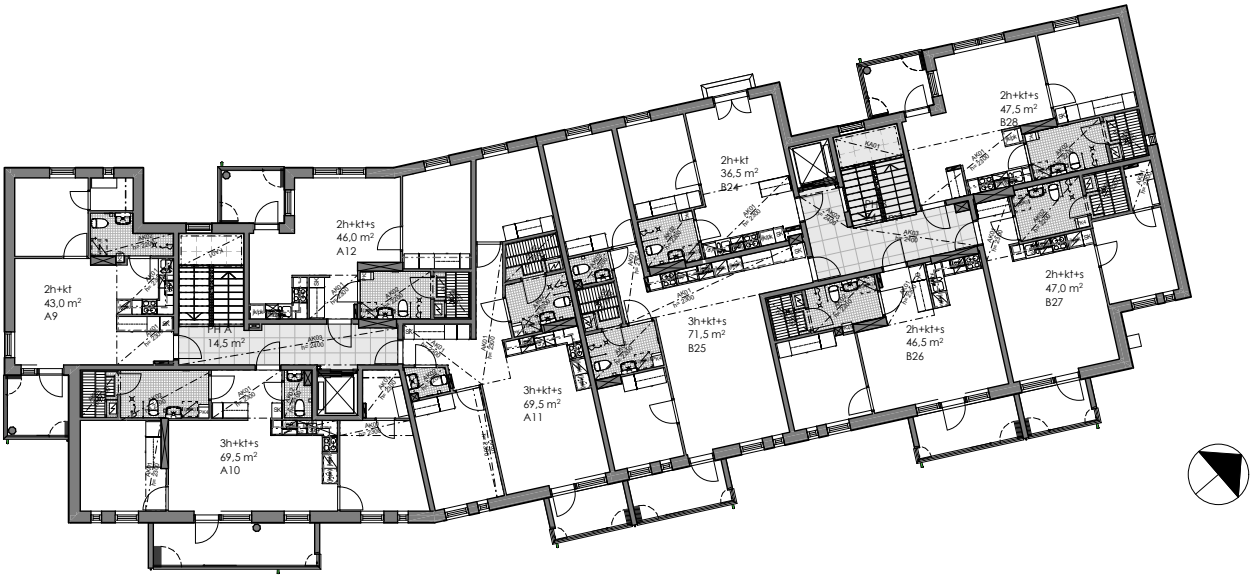

1:300

3.kerros

Talo A-B

Nurmijärven Tilkankuja 1

Tilkankuja 1 01800 Klaukkala

1:300

4.kerros

Talo A-B

Nurmijärven Tilkankuja 1

Tilkankuja 1 01800 Klaukkala

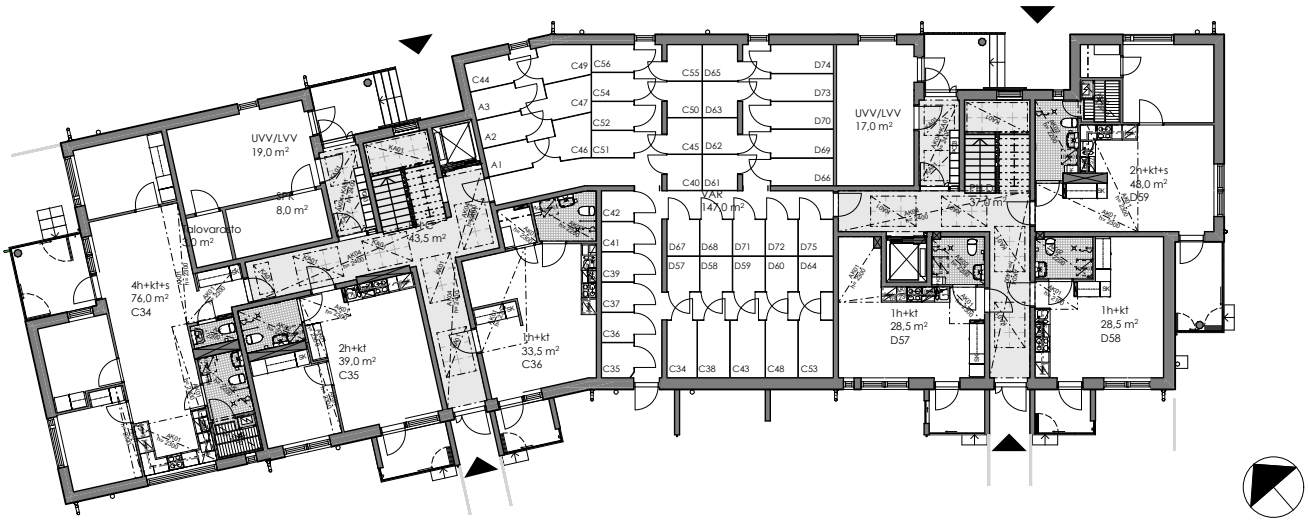

1:300

1.kerros

Talo C-D

Nurmijärven Tilkankuja 1

Tilkankuja 1 01800 Klaukkala

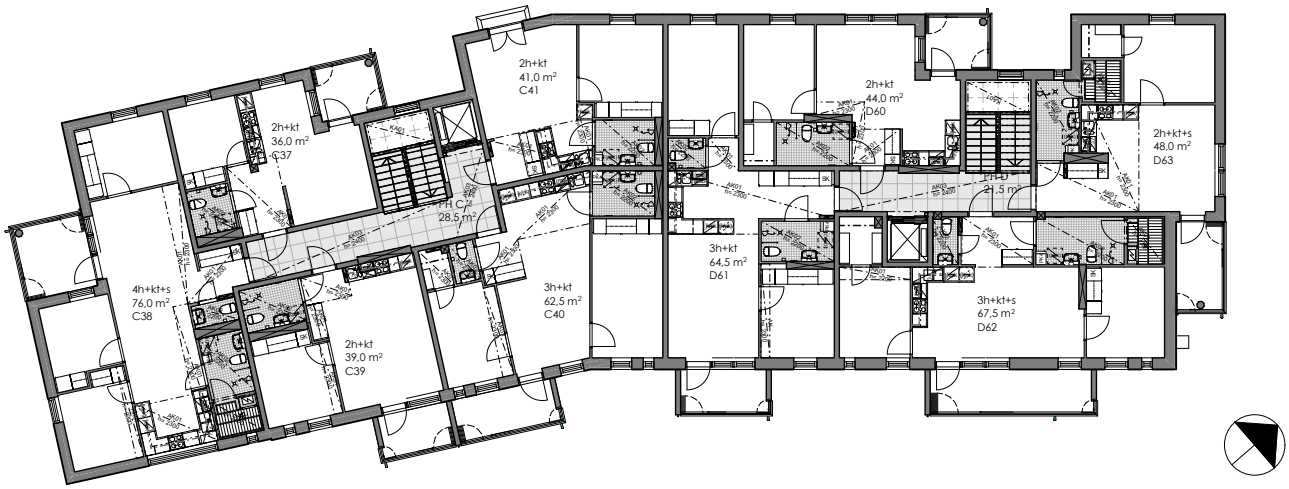

1:300

2.kerros

Talo C-D

Nurmijärven Tilkankuja 1

Tilkankuja 1 01800 Klaukkala

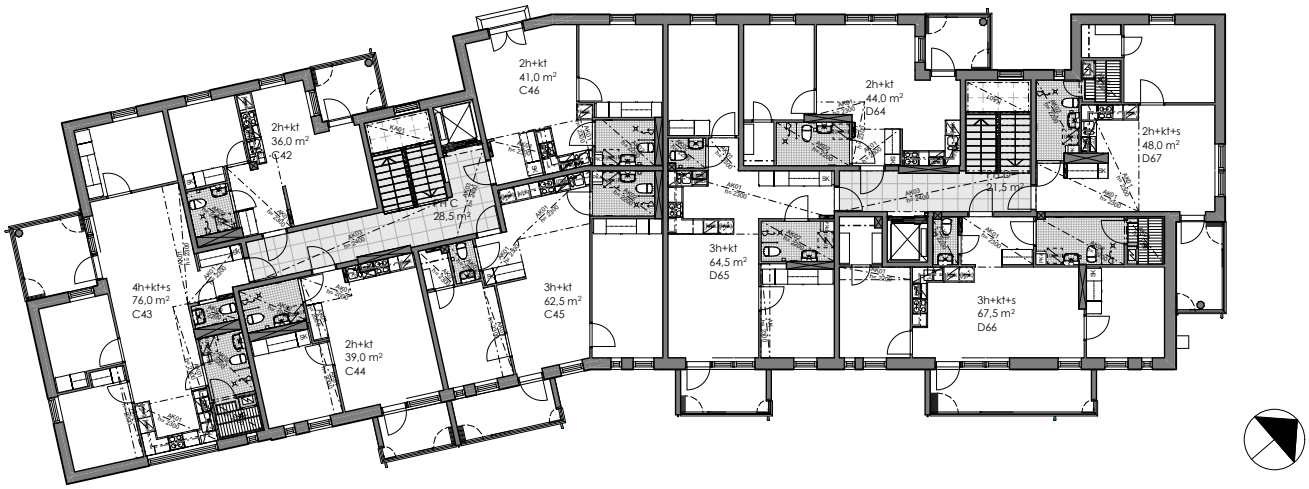

1:300

3.kerros

Talo C-D

Nurmijärven Tilkankuja 1

Tilkankuja 1 01800 Klaukkala

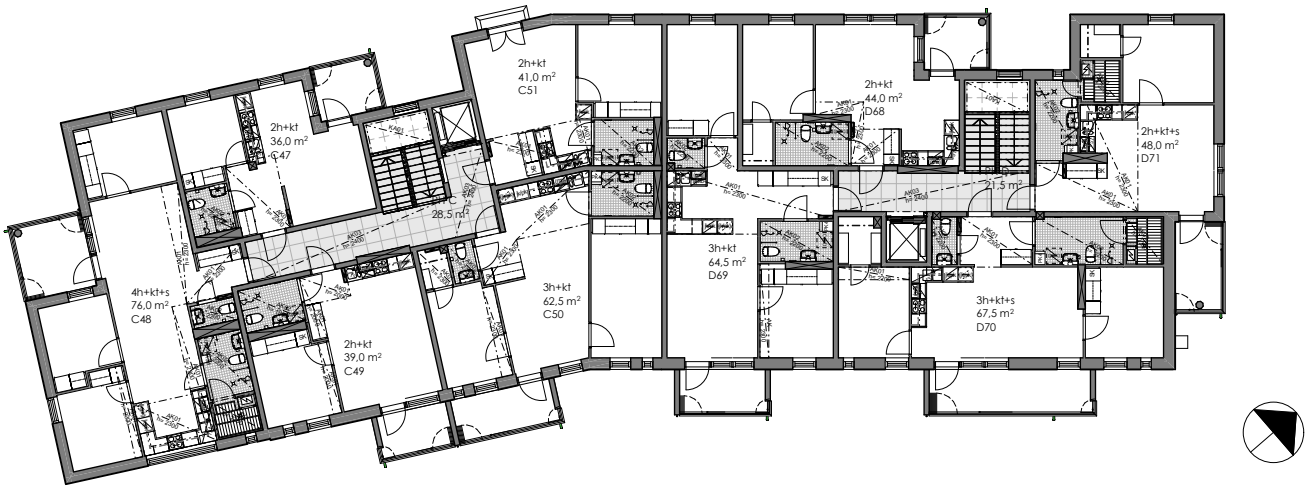

1:300

4.kerros

Talo C-D

Nurmijärven Tilkankuja 1

Tilkankuja 1 01800 Klaukkala

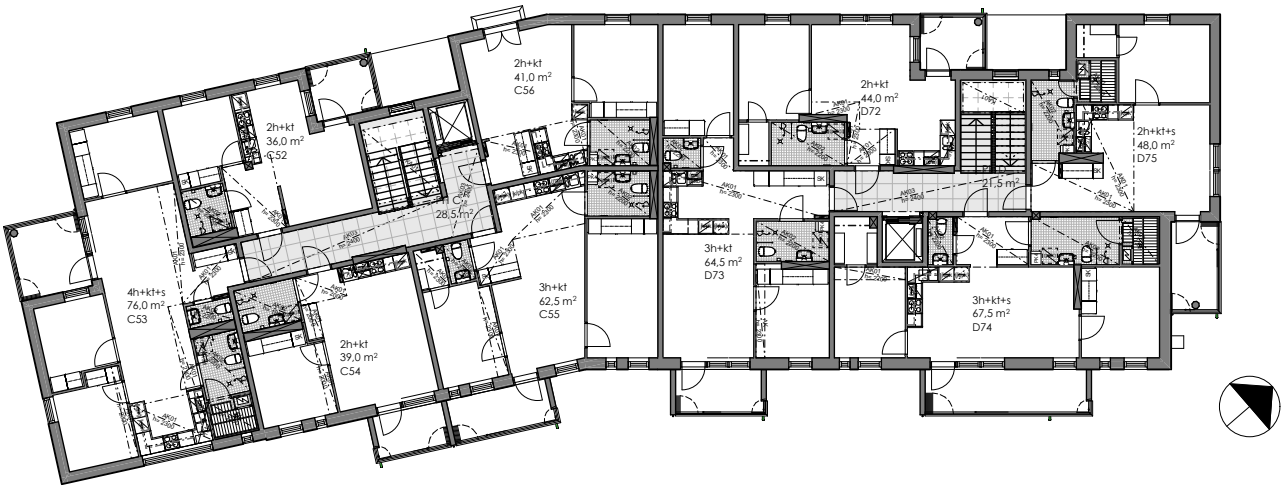

1:300

5.kerros

Talo C-D

Nurmijärven Tilkankuja 1

Tilkankuja 1 01800 Klaukkala

HUONEISTOTYYPPI
2h 43,0m2 (1-4.krs)
Talo A-B

A1	1.kerros
A5	2.kerros
A9	3.kerros
A13	4.kerros

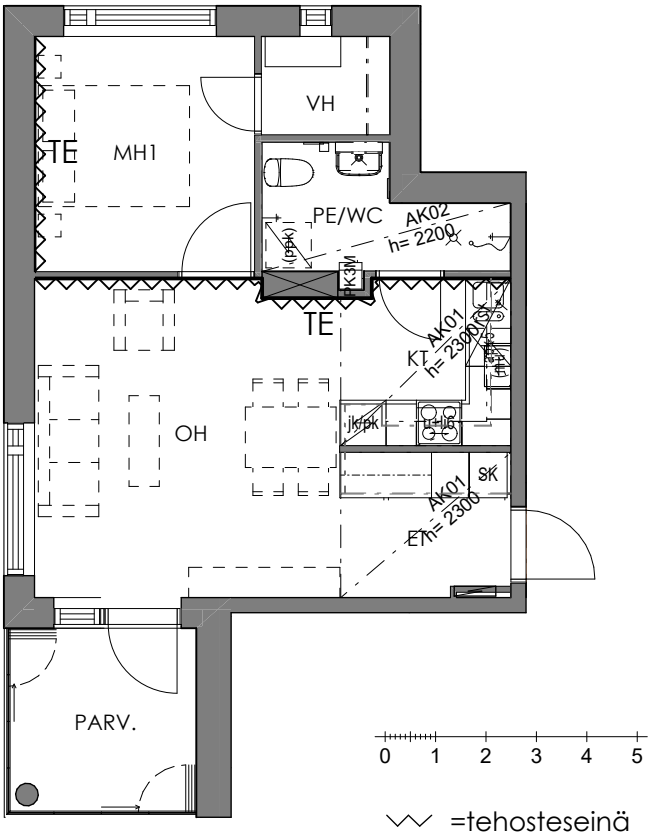

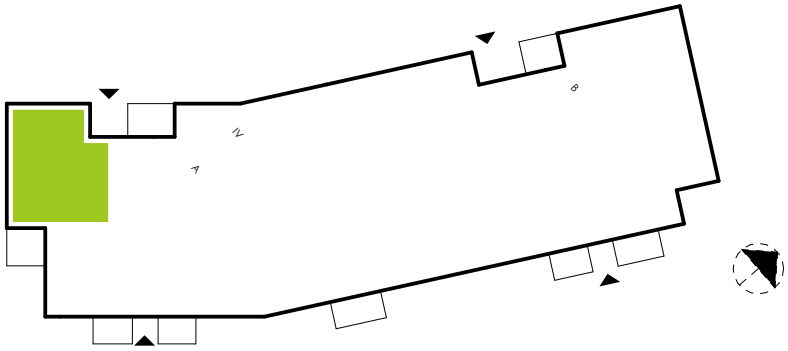

Nurmijärven Tilkankuja 1

Tilkankuja 1 01800 Klaukkala

HUONEISTOTYYPPI
1h 28,5m2 (1.krs)
Talo A-B
A2 1.kerros

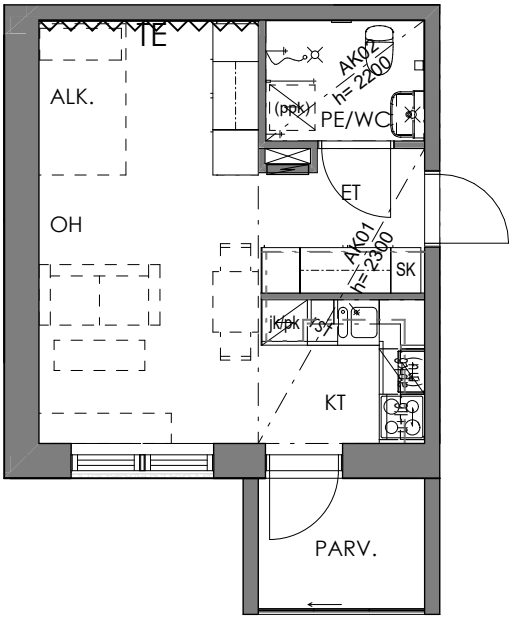

0 1 2 3 4 5

=tehosteseinä

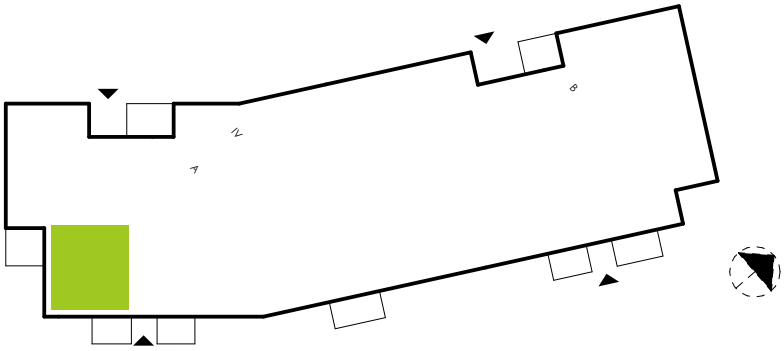

Nurmijärven Tilkankuja 1

Tilkankuja 1 01800 Klaukkala

HUONEISTOTYYPPI
1h 30,5m2 (1.krs)
Talo A-B
A3 1.kerros

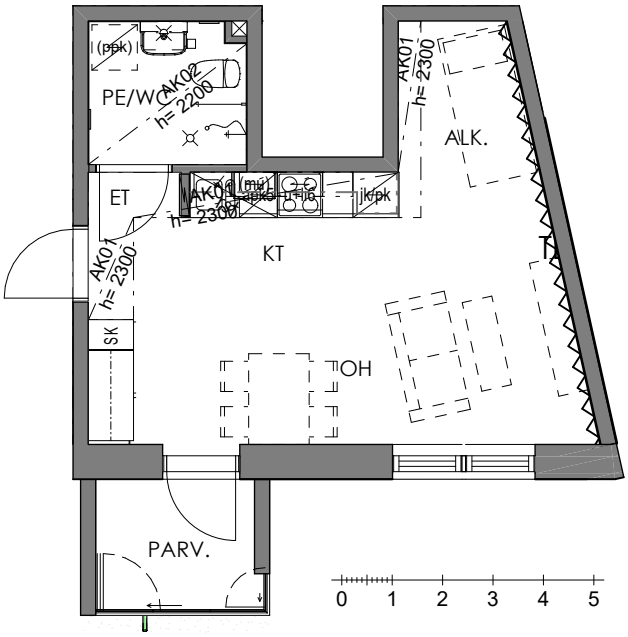

=tehosteseinä

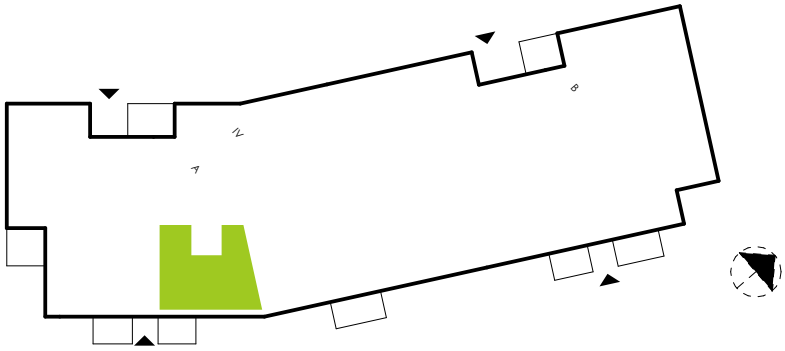

Nurmijärven Tilkankuja 1

Tilkankuja 1 01800 Klaukkala

HUONEISTOTYYPPI
3h+s 66,0m2 (1.krs)
Talo A-B
A4 1.kerros

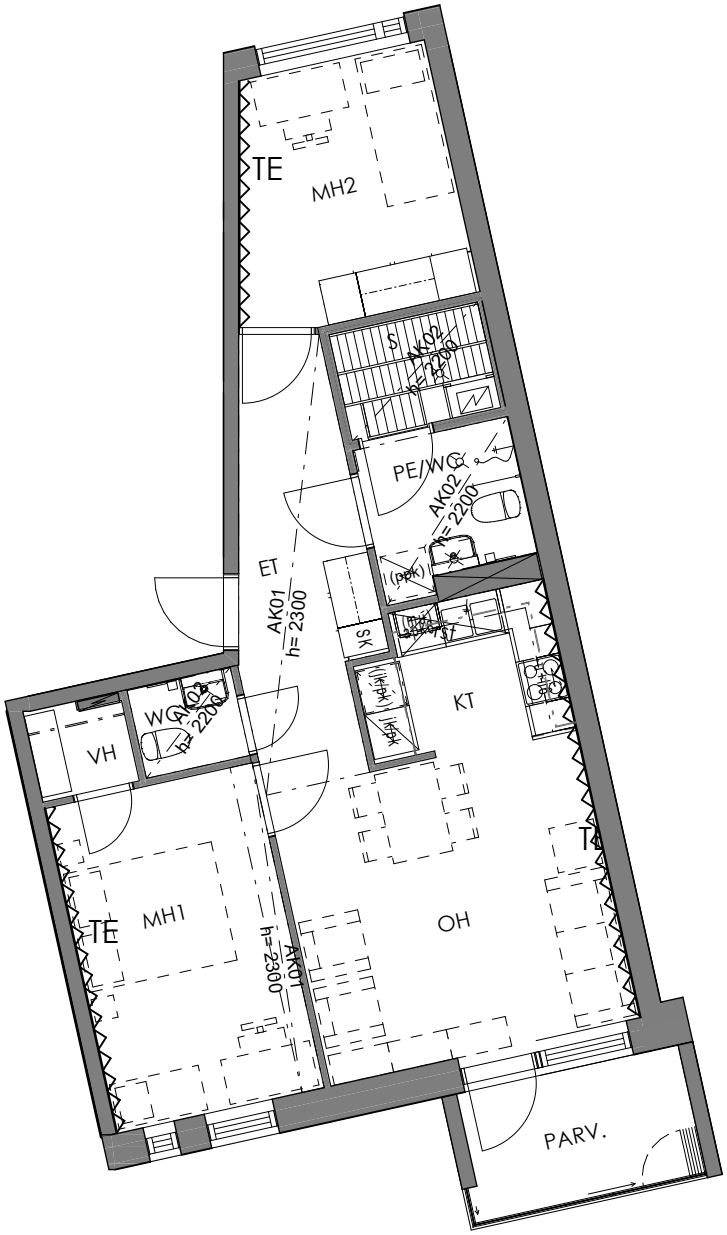

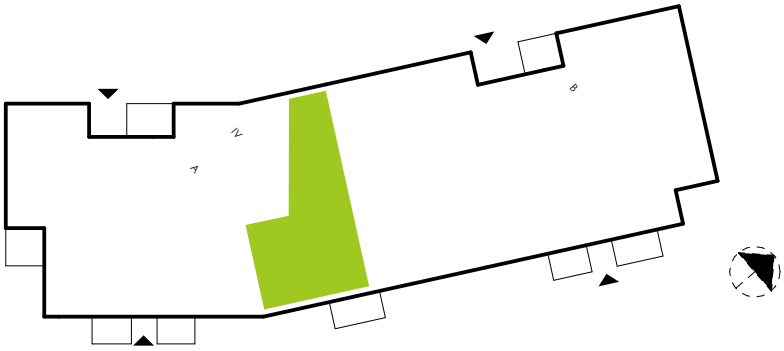

0 1 2 3 4 5

=tehosteseinä

Nurmijärven Tilkankuja 1

Tilkankuja 1 01800 Klaukkala

HUONEISTOTYYPPI
3h+s 69,5m2 (2-4.krs)
Talo A-B

A6	2.kerros
A10	3.kerros
A14	4.kerros

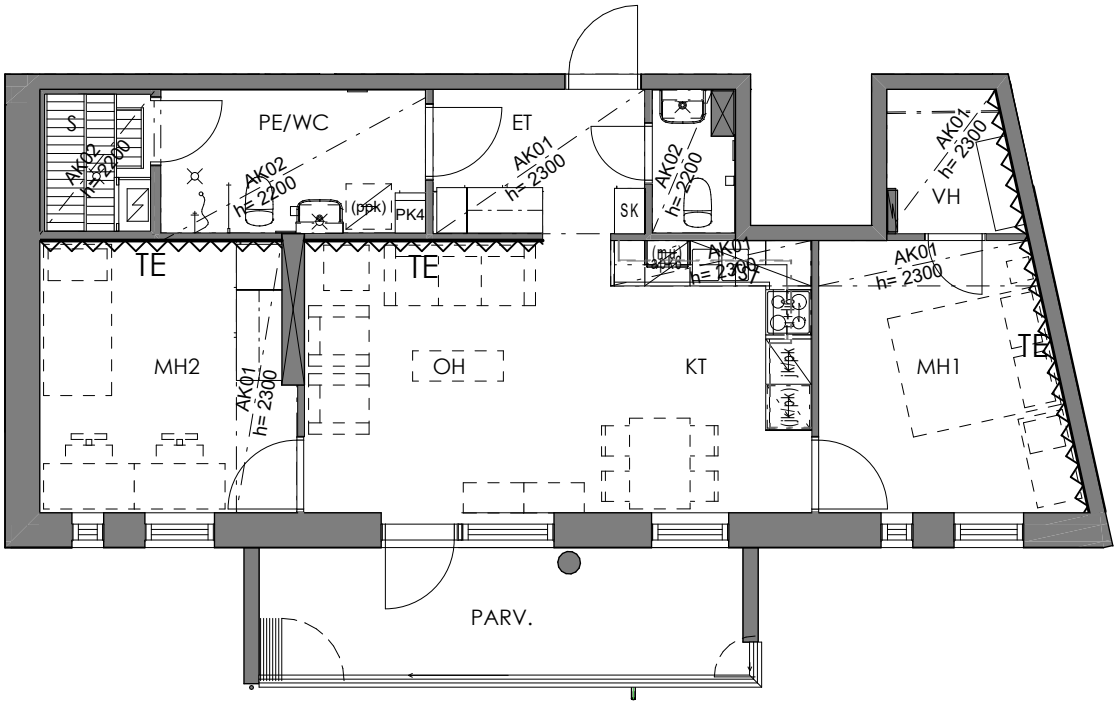

0 1 2 3 4 5

=tehosteseinä

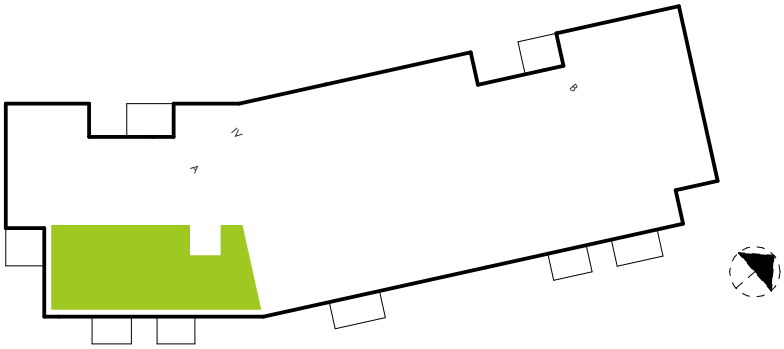

Nurmijärven Tilkankuja 1

Tilkankuja 1 01800 Klaukkala

HUONEISTOTYYPPI
3h+s 69,5m2 (2-4.krs)
Talo A-B

A7	2.kerros
A11	3.kerros
A15	4.kerros

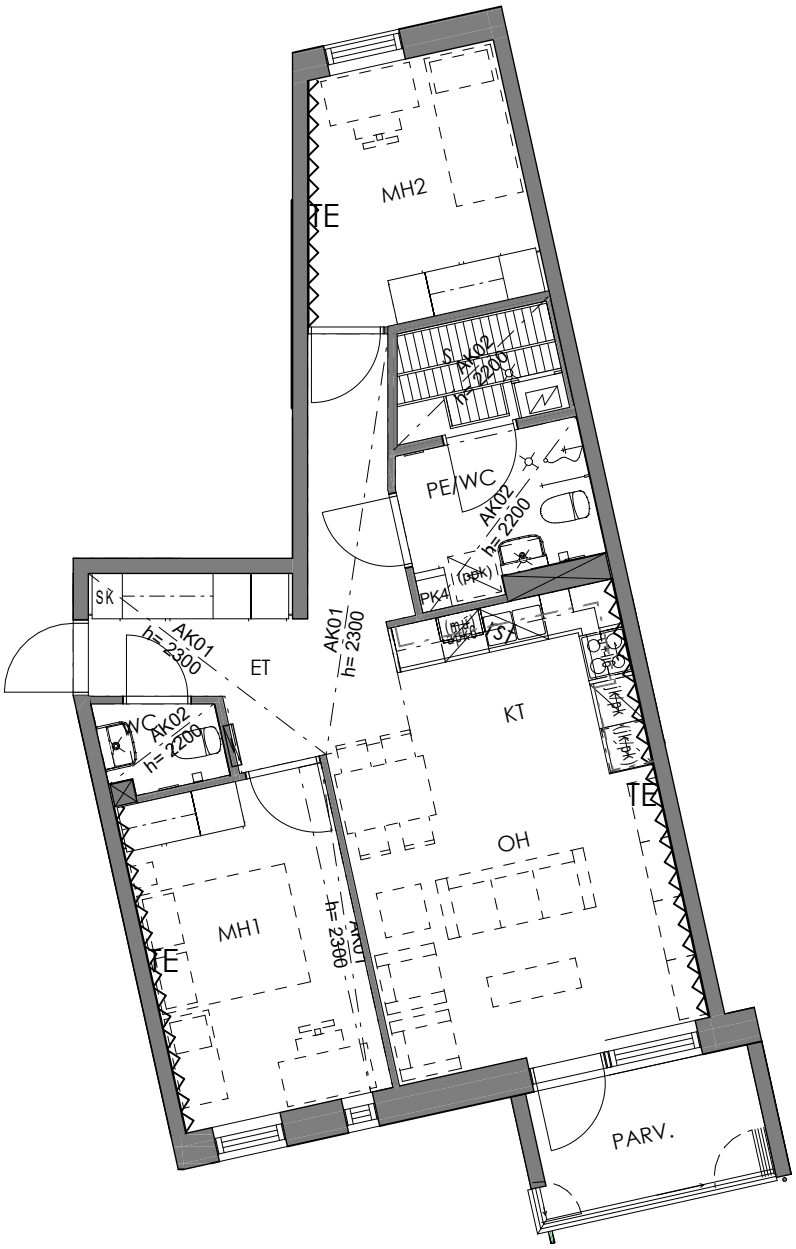

0 1 2 3 4 5

=tehosteseinä

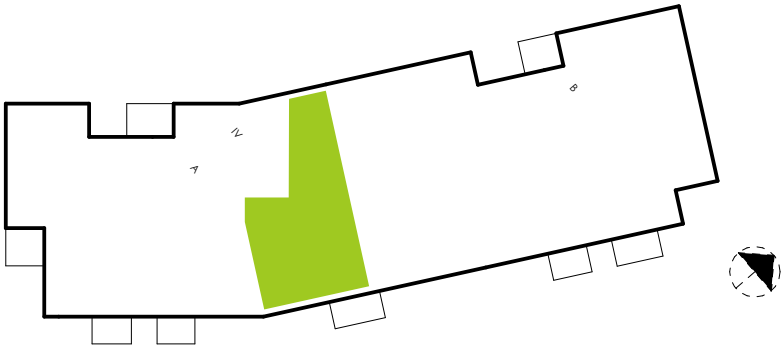

Nurmijärven Tilkankuja 1

Tilkankuja 1 01800 Klaukkala

HUONEISTOTYYPPI
2h+s 46,0m2 (2-4.krs)
Talo A-B

A8	2.kerros
A12	3.kerros
A16	4.kerros

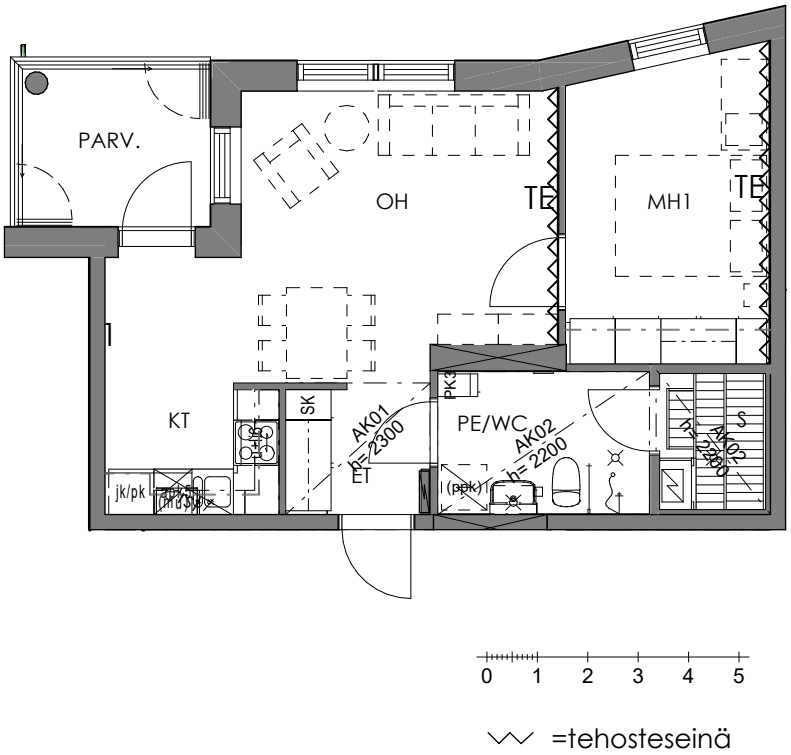

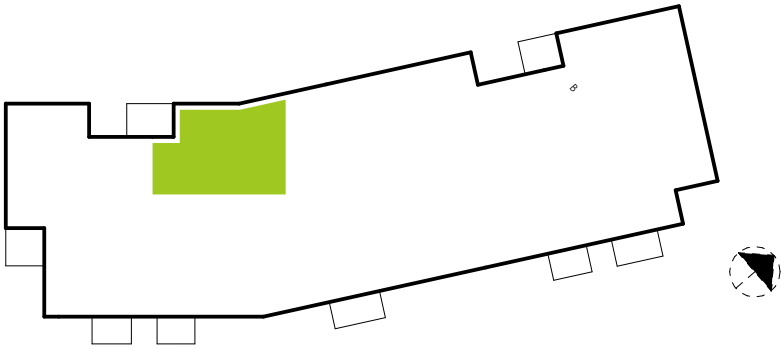

Nurmijärven Tilkankuja 1

Tilkankuja 1 01800 Klaukkala

HUONEISTOTYYPPI
2h 37,0m2 (1.krs)
Talo A-B
B17 1.kerros

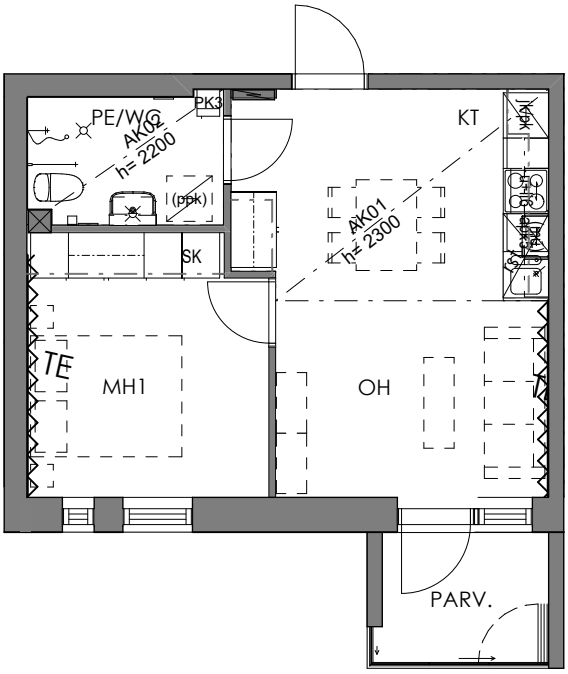

0 1 2 3 4 5

=tehosteseinä

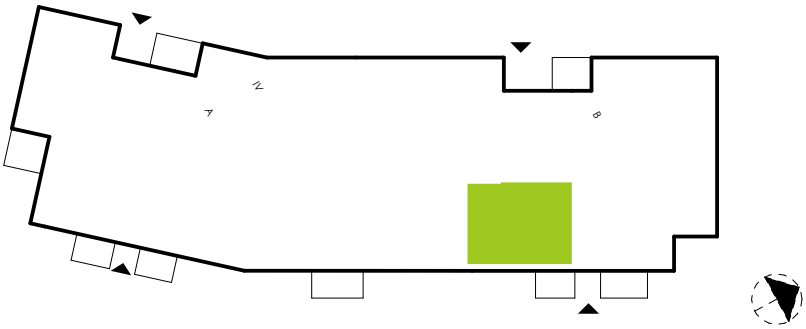

Nurmijärven Tilkankuja 1

Tilkankuja 1 01800 Klaukkala

HUONEISTOTYYPPI
2h+s 47,0m2 (1-4.krs)
Talo A-B

B18	1.kerros
B22	2.kerros
B27	3.kerros
B32	4.kerros

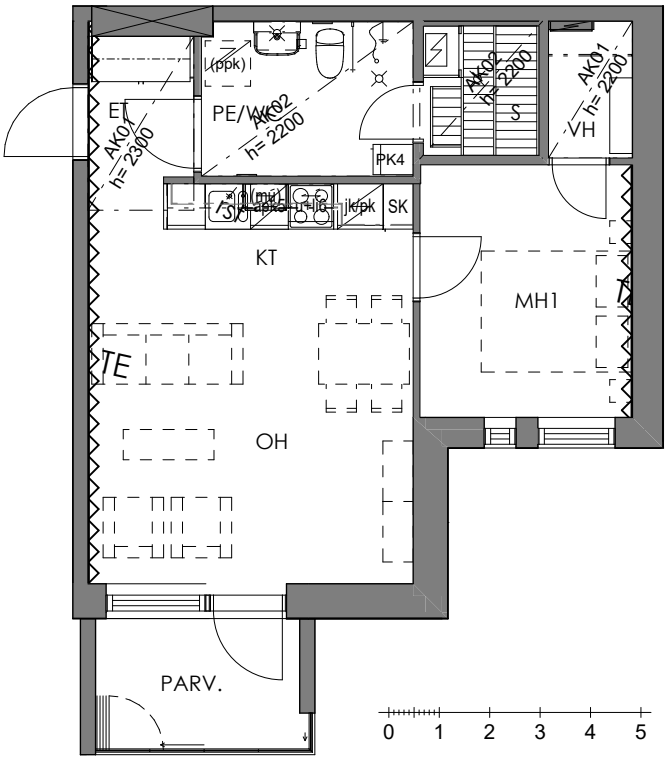

=tehosteseinä

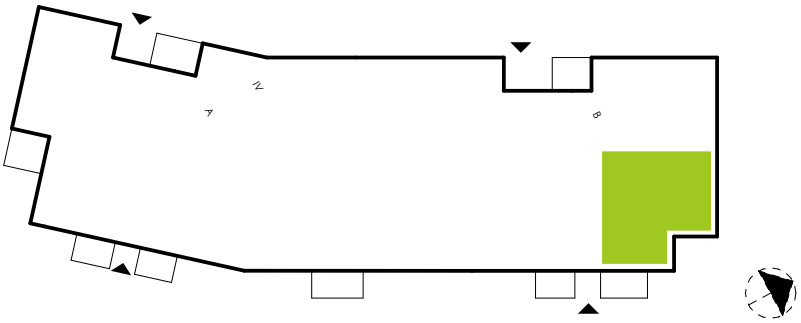

Nurmijärven Tilkankuja 1

Tilkankuja 1 01800 Klaukkala

HUONEISTOTYYPPI
2h 36,5m2 (2-4.krs)
Talo A-B

B19	2.kerros
B24	3.kerros
B29	4.kerros

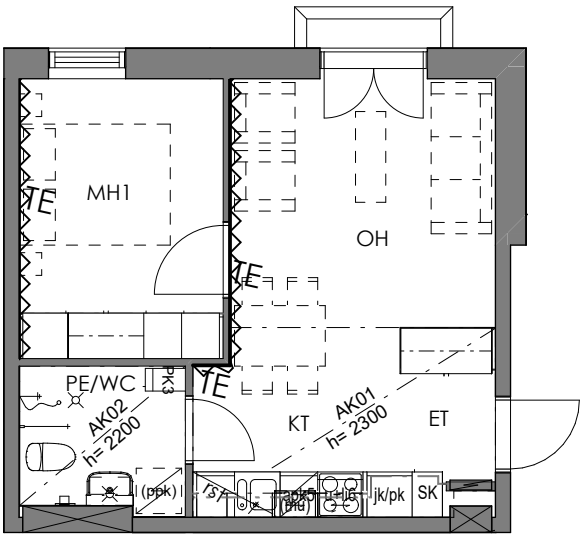

=tehosteseinä

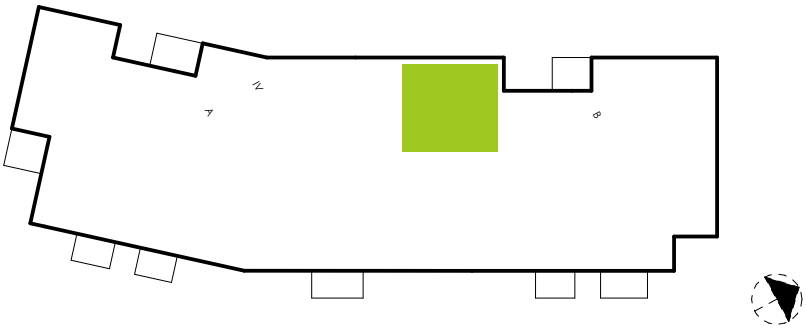

Nurmijärven Tilkankuja 1

Tilkankuja 1 01800 Klaukkala

HUONEISTOTYYPPI
3h+s 71,5m2 (2-4.krs)
Talo A-B

B20	2.kerros
B25	3.kerros
B30	4.kerros

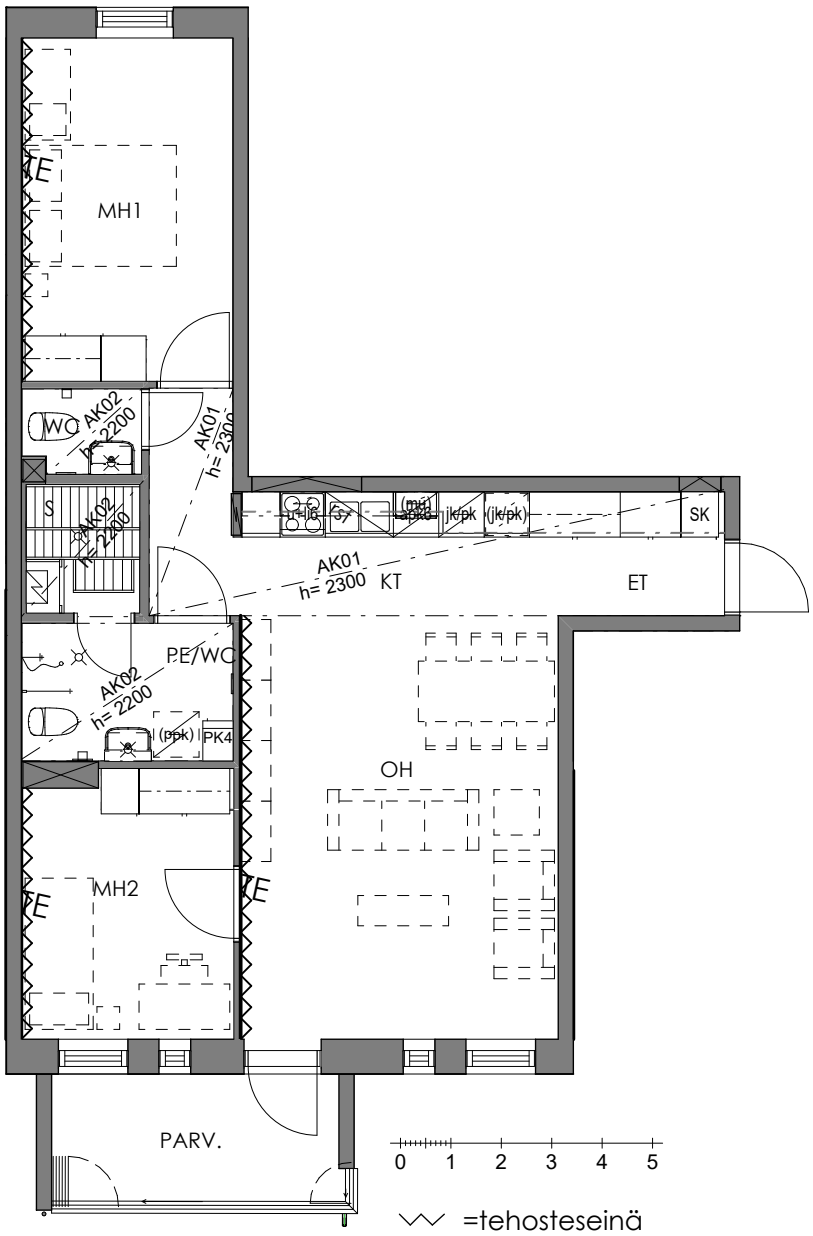

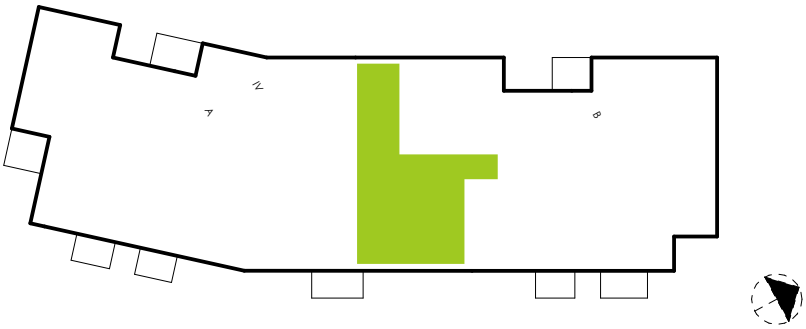

Nurmijärven Tilkankuja 1

Tilkankuja 1 01800 Klaukkala

HUONEISTOTYYPPI
2h+s 46,5m2 (2-4.krs)
Talo A-B

B21	2.kerros
B26	3.kerros
B31	4.kerros

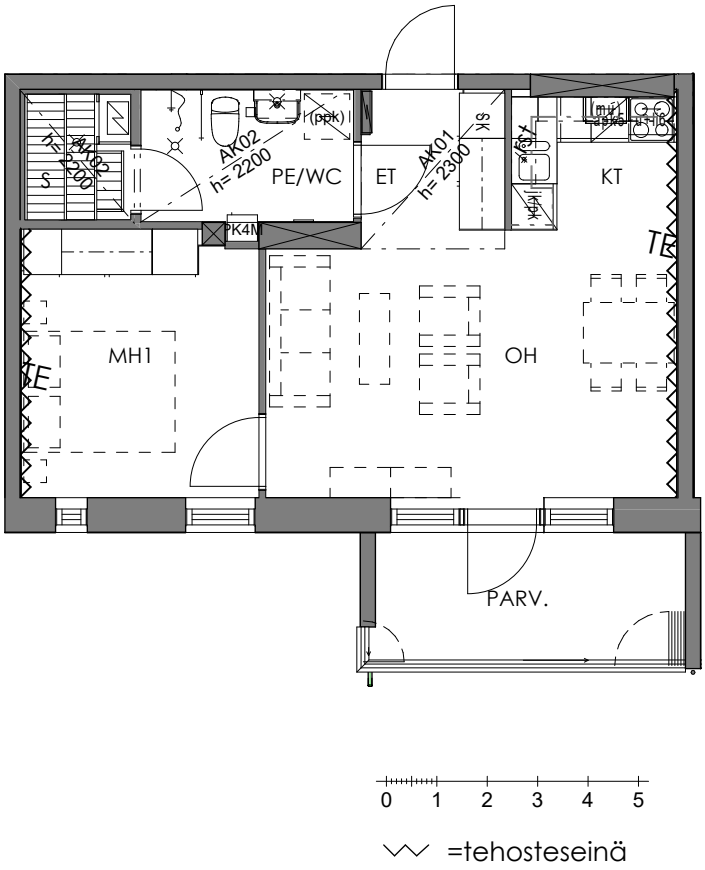

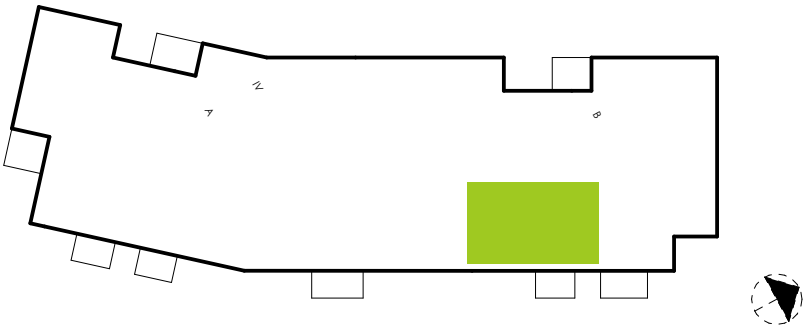

Nurmijärven Tilkankuja 1

Tilkankuja 1 01800 Klaukkala

HUONEISTOTYYPPI
2h+s 47,5m2 (2-4.krs)
Talo A-B

B23	2.kerros
B28	3.kerros
B33	4.kerros

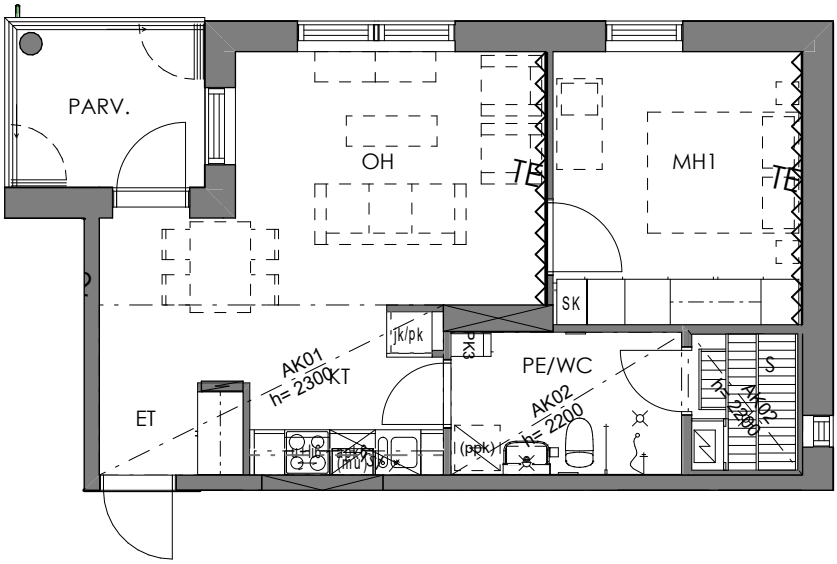

0 1 2 3 4 5

=tehosteseinä

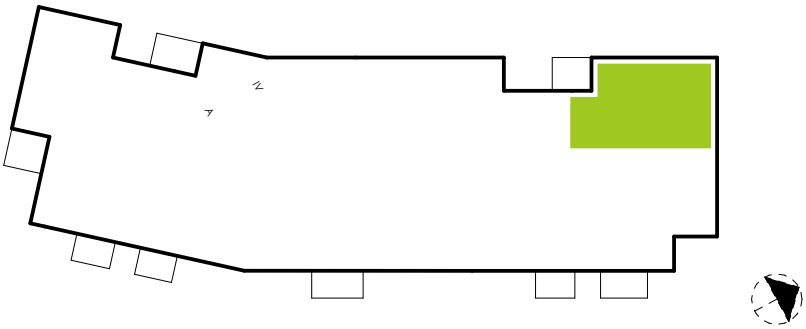

Nurmijärven Tilkankuja 1

Tilkankuja 1 01800 Klaukkala

HUONEISTOTYYPPI
4h+s 76,0m2 (1.krs)
Talo C-D
C34

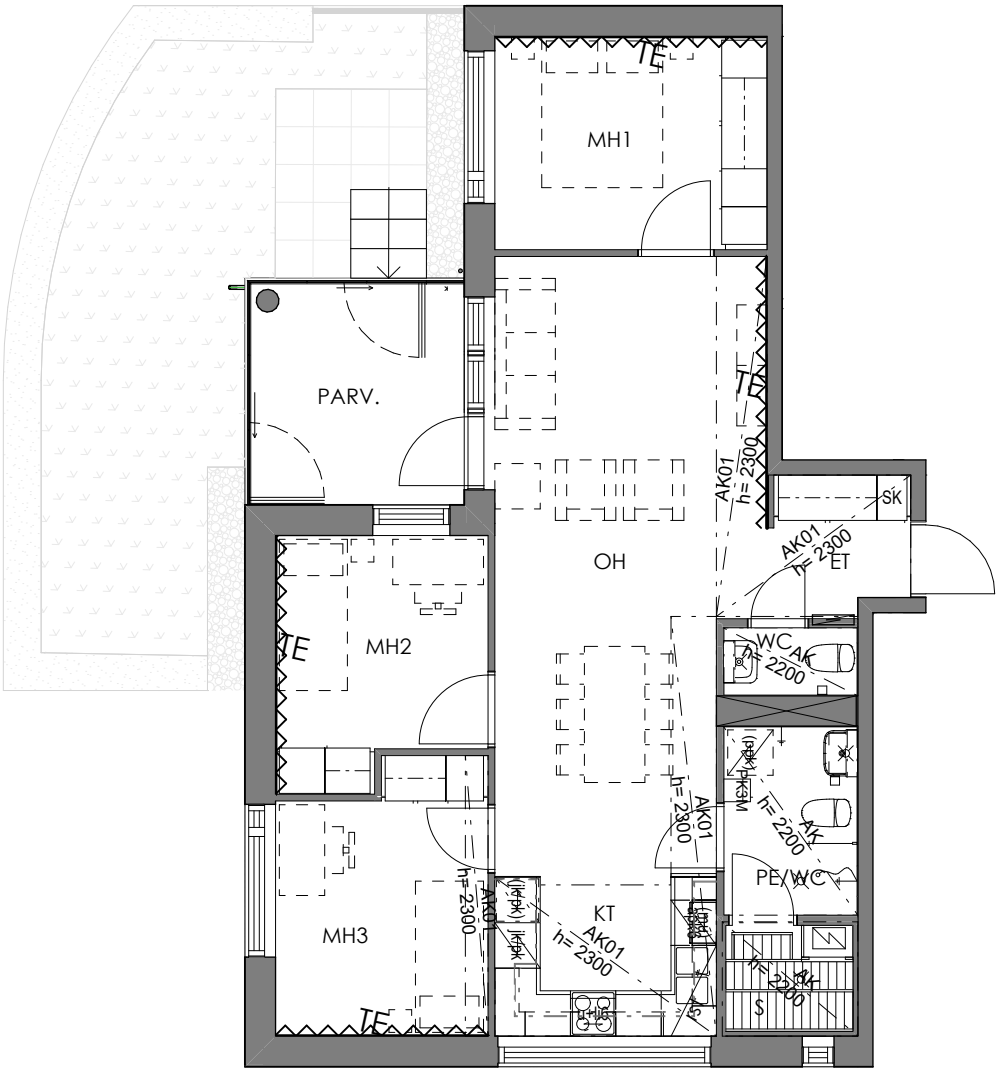

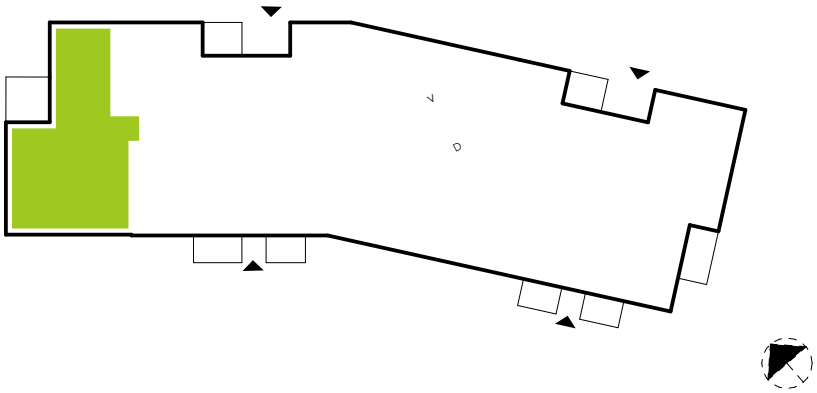

Nurmijärven Tilkankuja 1

Tilkankuja 1 01800 Klaukkala

HUONEISTOTYYPPI
2h 39,0m2 (1.krs)
Talo C-D
C35 1.kerros

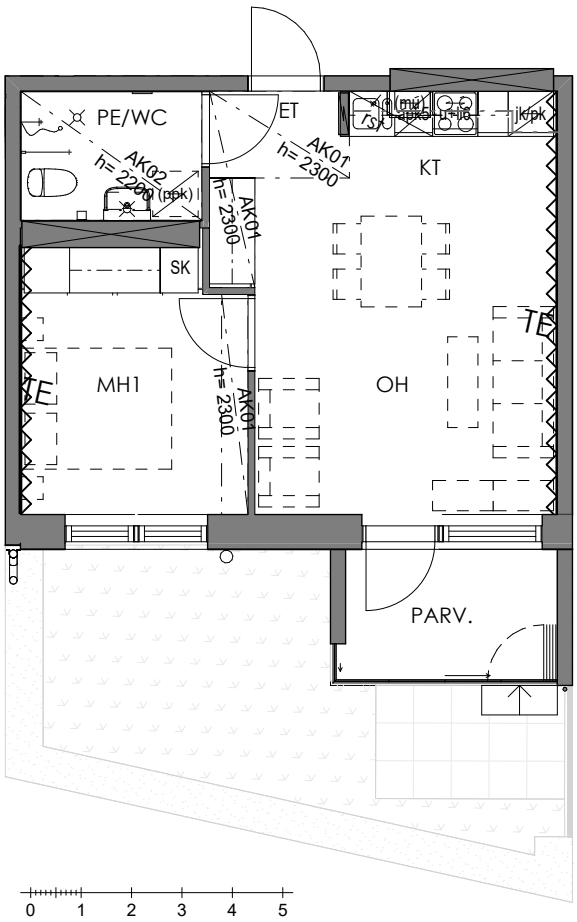

=tehosteseinä

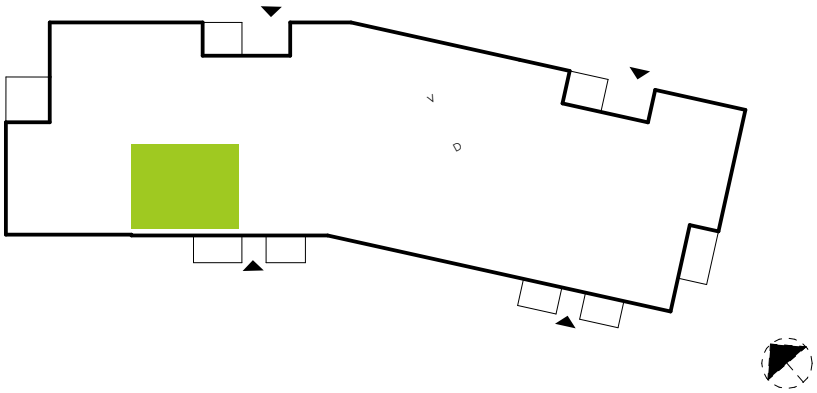

Nurmijärven Tilkankuja 1

Tilkankuja 1 01800 Klaukkala

HUONEISTOTYYPPI
1h 33,5m2 (1.krs)
Talo C-D
C36 1.kerros

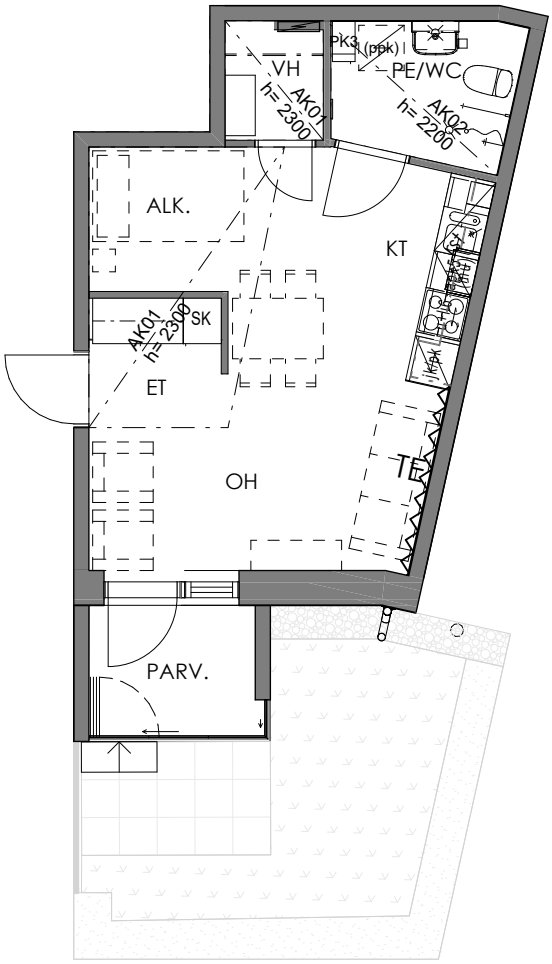

0 1 2 3 4 5

=tehosteseinä

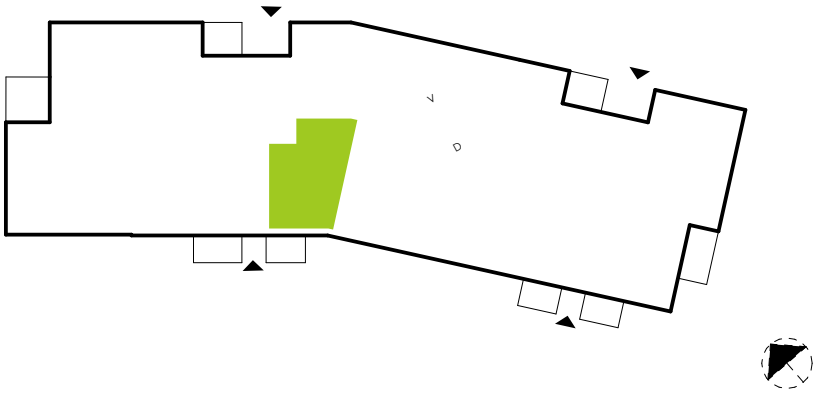

Nurmijärven Tilkankuja 1

Tilkankuja 1 01800 Klaukkala

HUONEISTOTYYPPI
2h 36,0m2 (2-5.krs)
Talo C-D

C37	2.kerros
C42	3.kerros
C47	4.kerros
C52	5.kerros

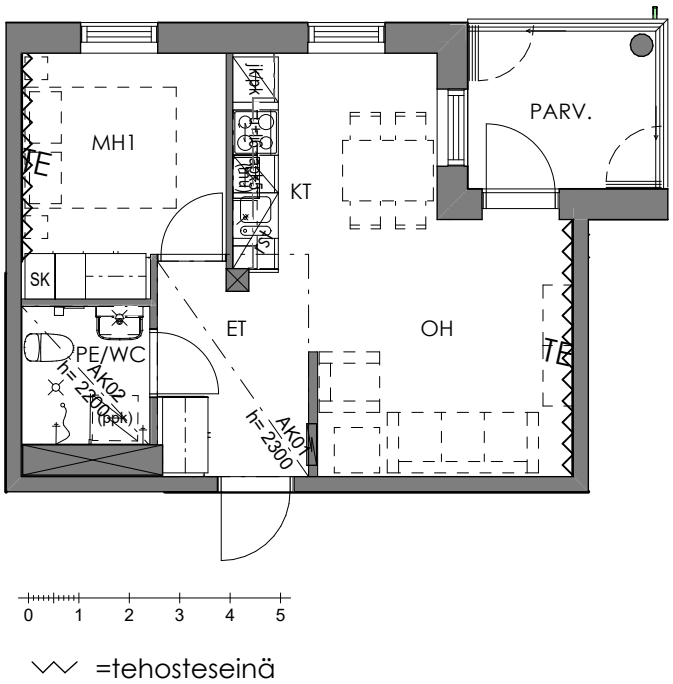

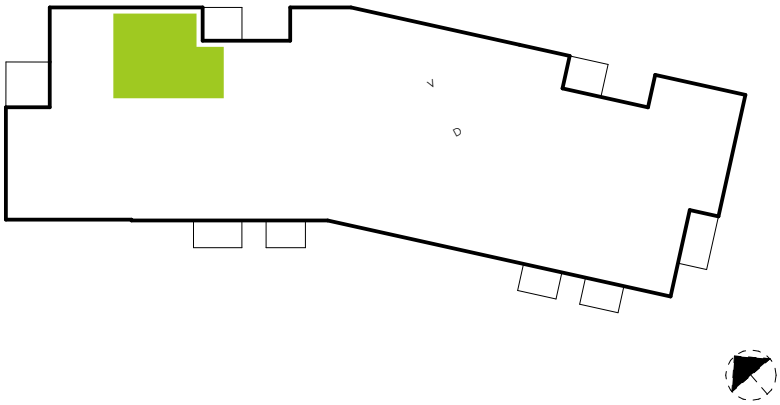

Nurmijärven Tilkankuja 1

Tilkankuja 1 01800 Klaukkala

HUONEISTOTYYPPI
4h+s 76,0m2 (2-5.krs)
Talo C-D

C38	2.kerros
C43	3.kerros
C48	4.kerros
C53	5.kerros

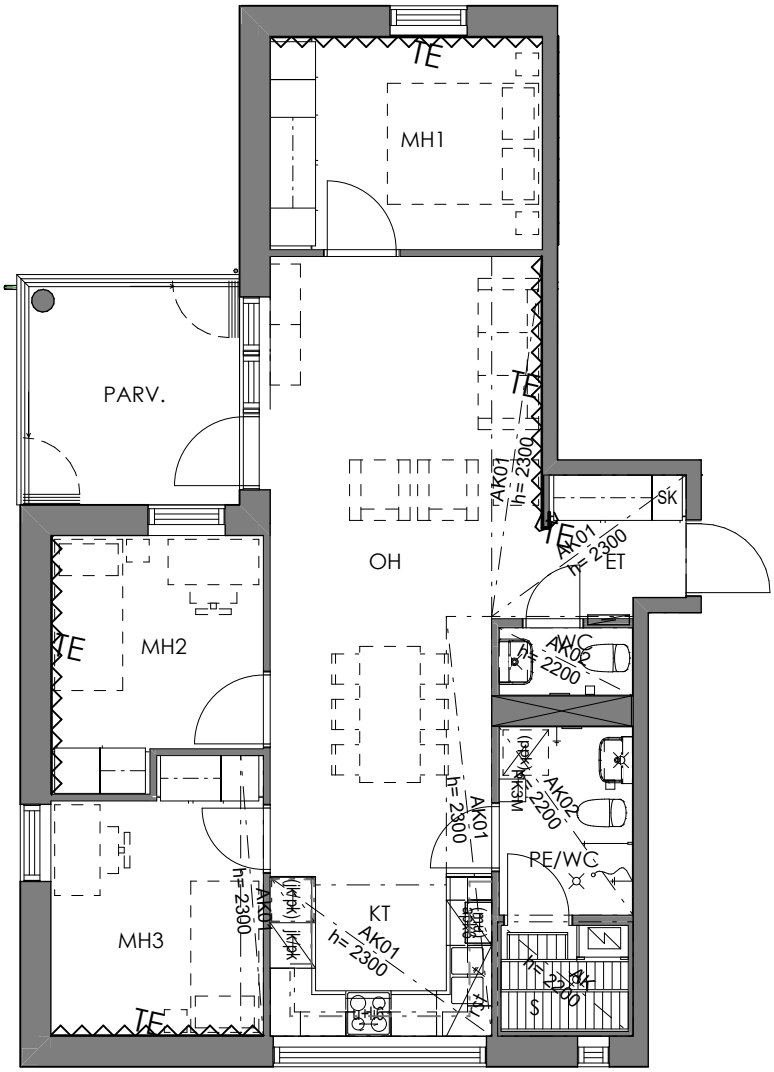

=tehosteseinä

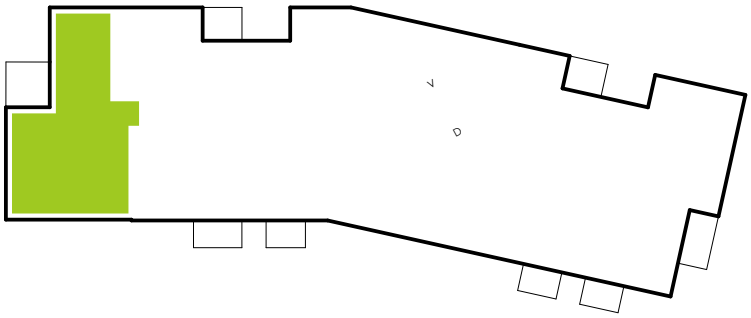

Nurmijärven Tilkankuja 1

Tilkankuja 1 01800 Klaukkala

HUONEISTOTYYPPI
2h 39,0m2 (2-5.krs)
Talo C-D

C39	2.kerros
C44	3.kerros
C49	4.kerros
C54	5.kerros

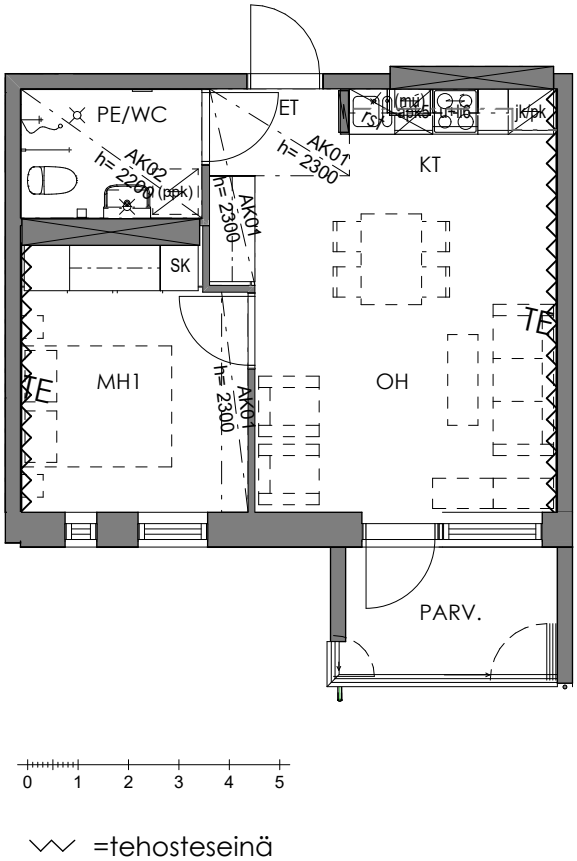

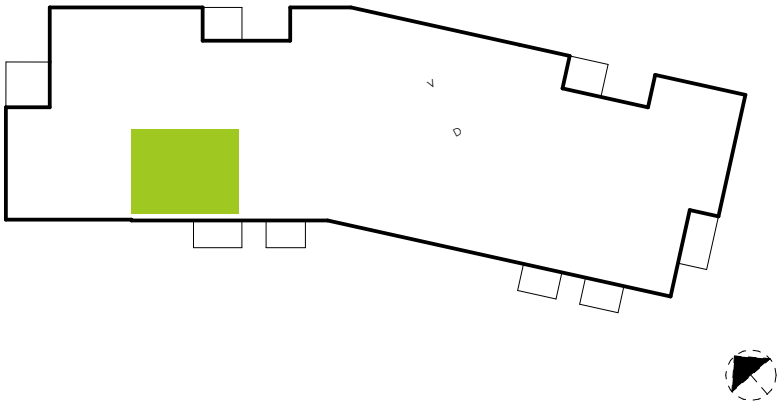

Nurmijärven Tilkankuja 1

Tilkankuja 1 01800 Klaukkala

HUONEISTOTYYPPI
3h 62,5m2 (2-5.krs)
Talo C-D

C40	2.kerros
C45	3.kerros
C50	4.kerros
C55	5.kerros

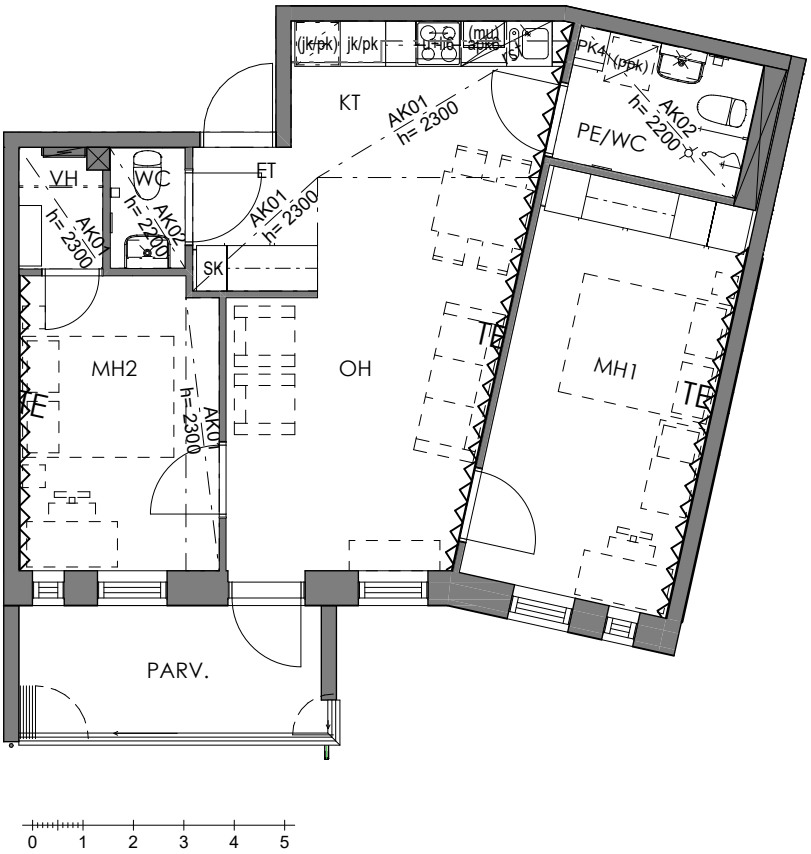

0 1 2 3 4 5

=tehosteseinä

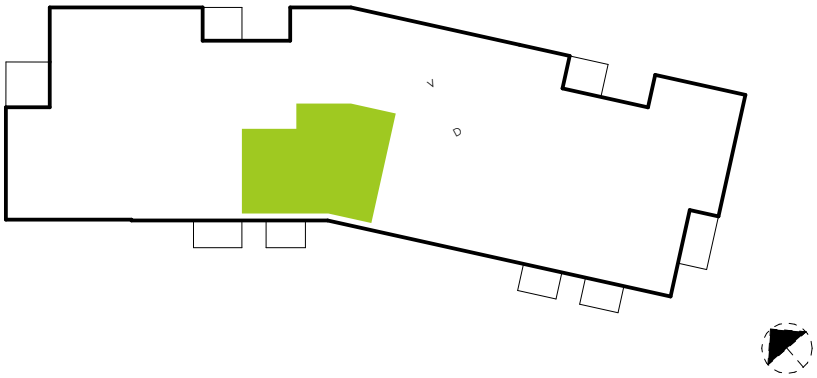

Nurmijärven Tilkankuja 1

Tilkankuja 1 01800 Klaukkala

HUONEISTOTYYPPI
2h 41,0m2 (2-5.krs)
Talo C-D

C41	2.kerros
C46	3.kerros
C51	4.kerros
C56	5.kerros

=tehosteseinä

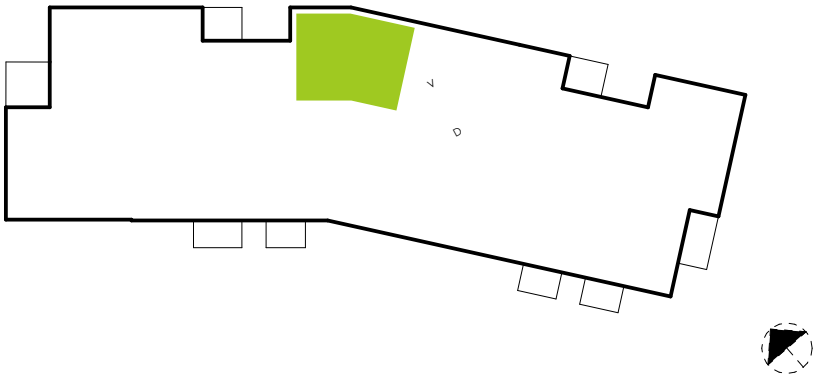

Nurmijärven Tilkankuja 1

Tilkankuja 1 01800 Klaukkala

HUONEISTOTYYPPI
1h 28,5m2 (1.krs)
Talo C-D
D57 1.kerros

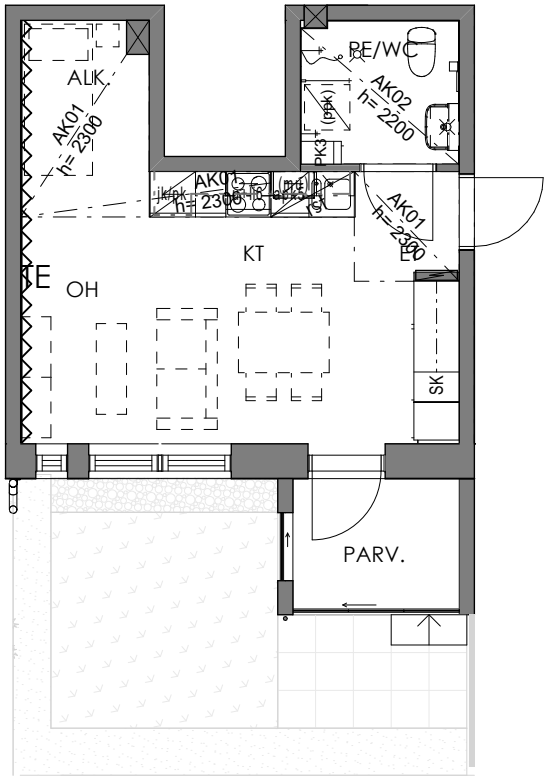

0 1 2 3 4 5

=tehosteseinä

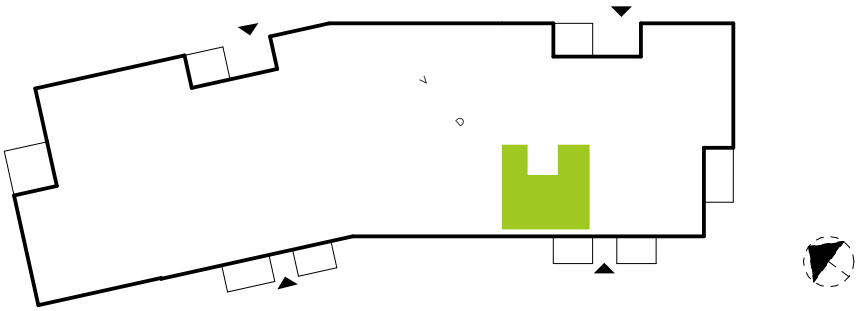

Nurmijärven Tilkankuja 1

Tilkankuja 1 01800 Klaukkala

HUONEISTOTYYPPI
1h 28,5m2 (1.krs)
Talo C-D
D58 1.kerros

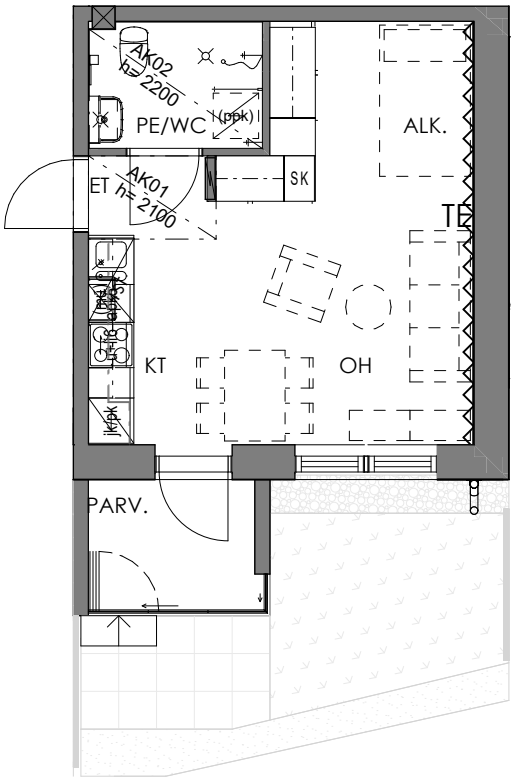

0 1 2 3 4 5

=tehosteseinä

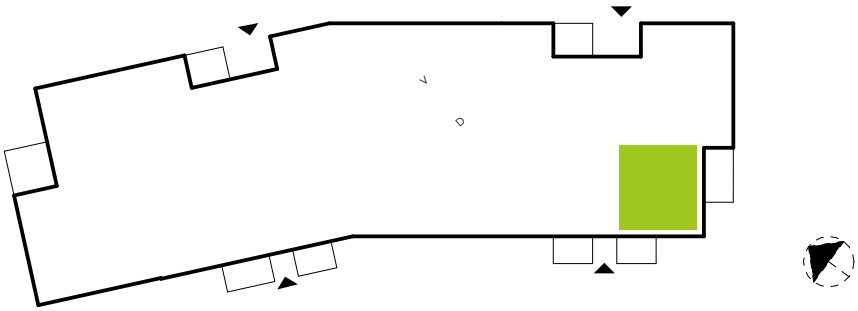

Nurmijärven Tilkankuja 1

Tilkankuja 1 01800 Klaukkala

HUONEISTOTYYPPI
2h+s 48,5m2 (1.krs)
Talo C-D
D59 1.kerros

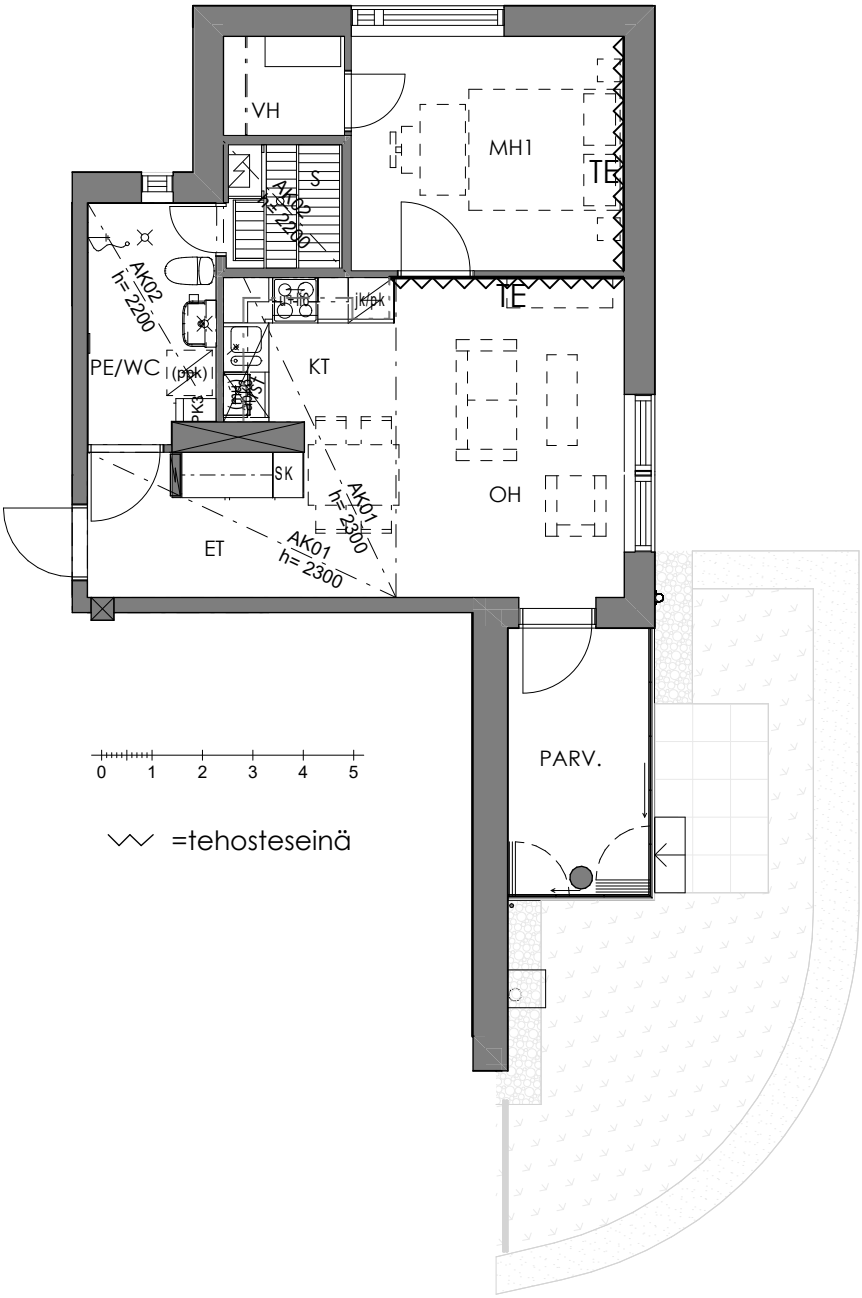

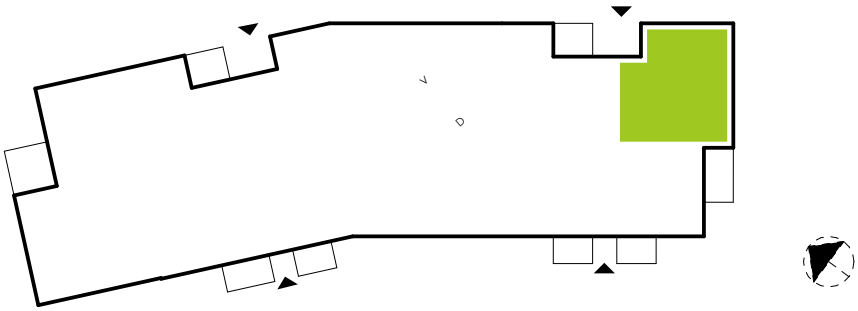

Nurmijärven Tilkankuja 1

Tilkankuja 1 01800 Klaukkala

HUONEISTOTYYPPI
2h 44,0m2 (2-5.krs)
Talo C-D

D60	2.kerros
D64	3.kerros
D68	4.kerros
D72	5.kerros

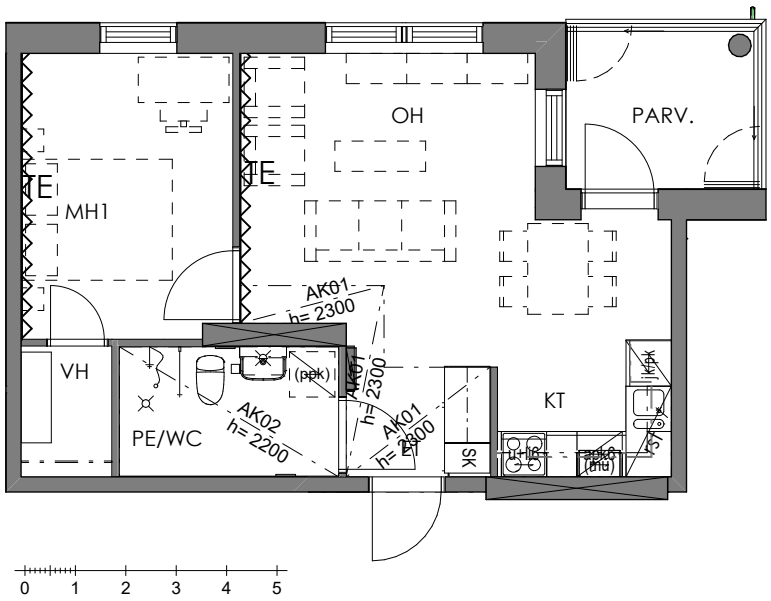

=tehosteseinä

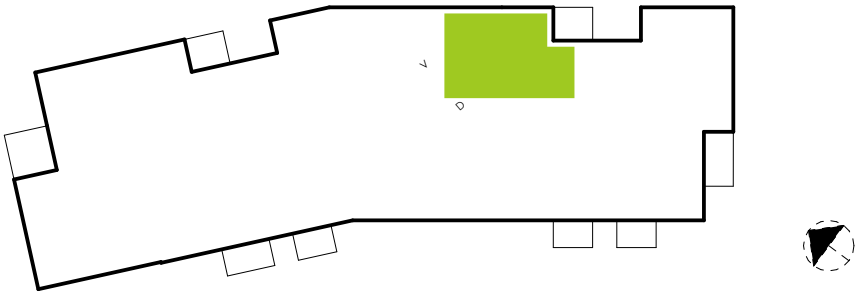

Nurmijärven Tilkankuja 1

Tilkankuja 1 01800 Klaukkala

HUONEISTOTYYPPI
3h 64,5m2 (2-5.krs)
Talo C-D

D61	2.kerros
D65	3.kerros
D69	4.kerros
D73	5.kerros

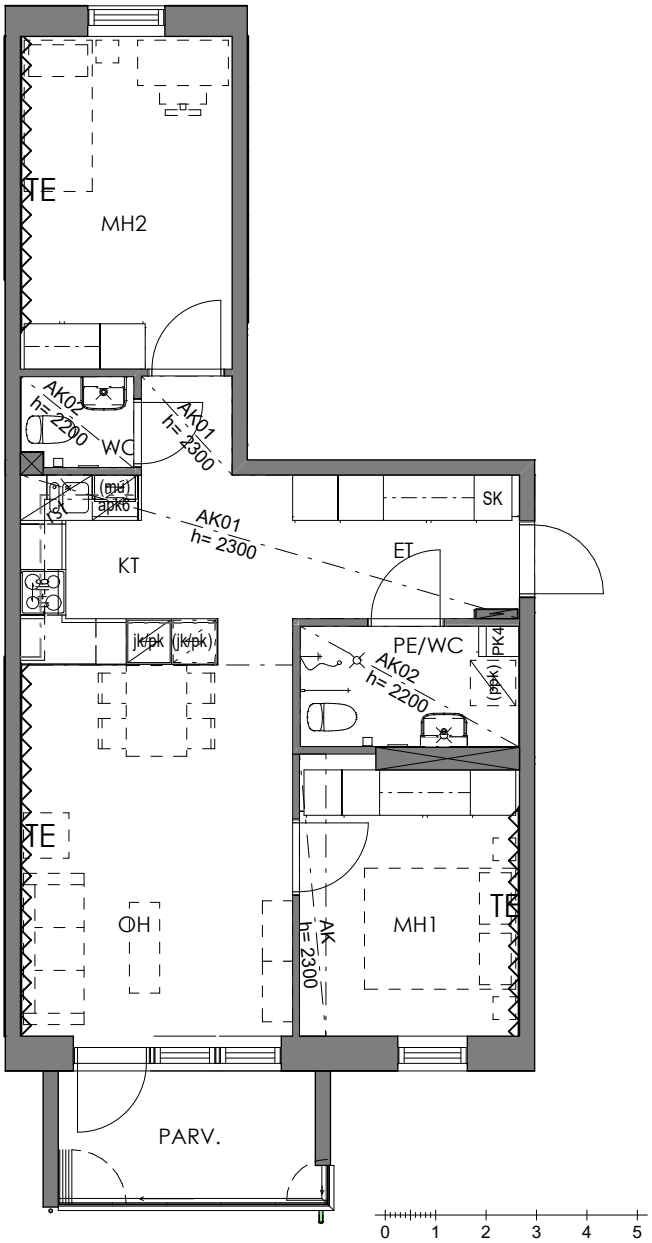

=tehosteseinä

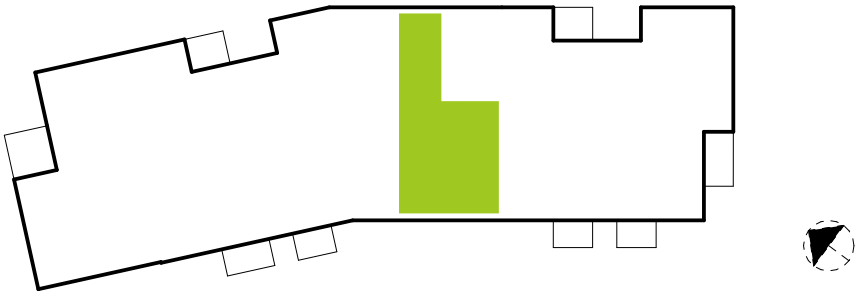

Nurmijärven Tilkankuja 1

Tilkankuja 1 01800 Klaukkala

HUONEISTOTYYPPI
3h+s 67,5m2 (2-5.krs)
Talo C-D

D62	2.kerros
D66	3.kerros
D70	4.kerros
D74	5.kerros

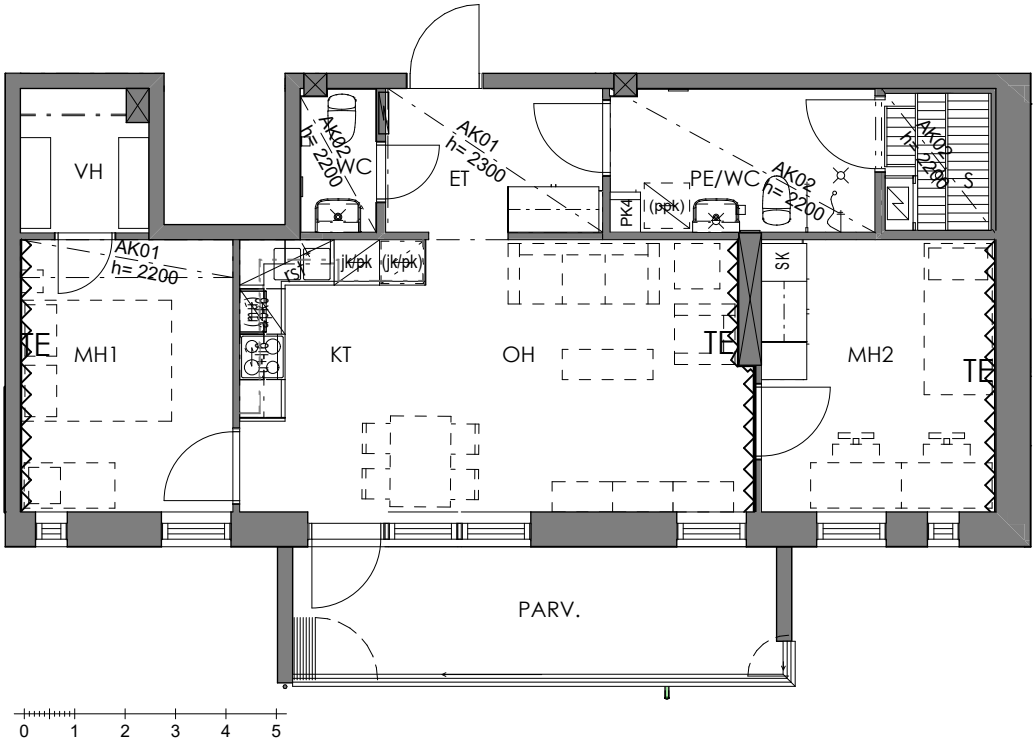

=tehosteseinä

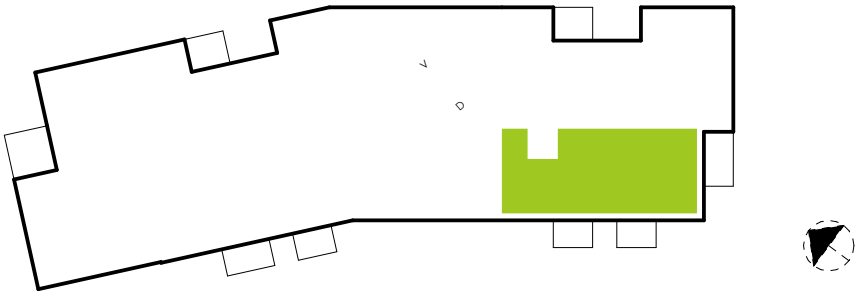

Nurmijärven Tilkankuja 1

Tilkankuja 1 01800 Klaukkala

HUONEISTOTYYPPI
2h+s 48m2 (2-5.krs)
Talo C-D

D63	2.kerros
D67	3.kerros
D71	4.kerros
D75	5.kerros

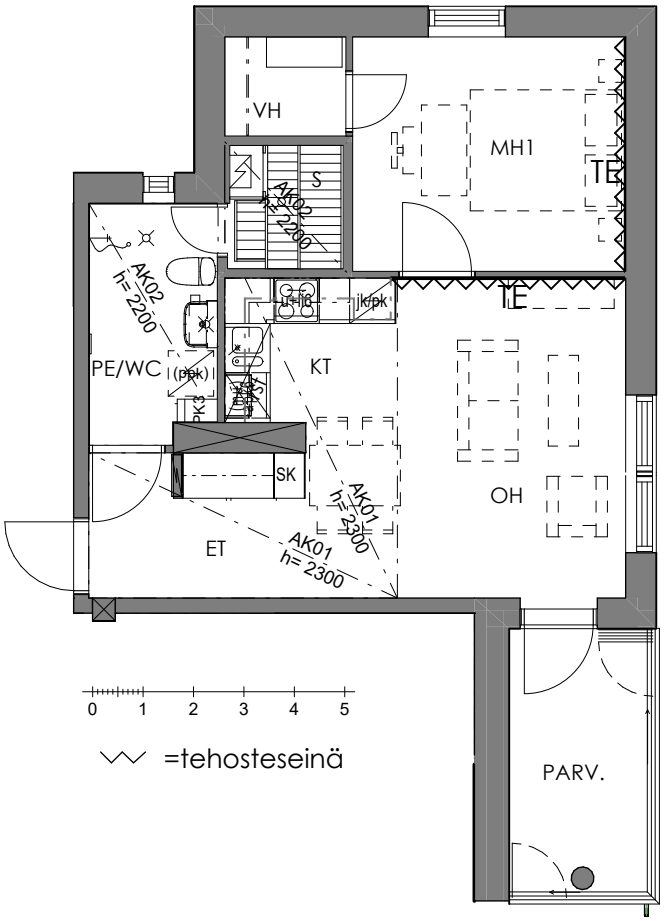

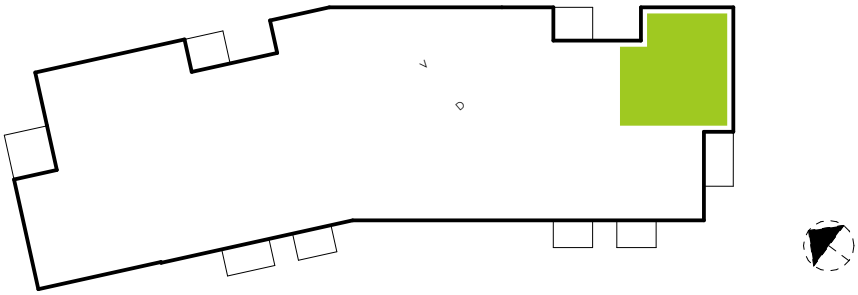

RAKENNUSTAPASELOSTE

Yleistä
Nurmijärven Tilkankuja 1 on omalle tontille rakennettava, kaksi kaksiportaista kerrostaloa käsittävä asumisoikeuskohde. Yhtiössä on 75 huoneistoa, joiden yhteenlaskettu asuinpinta-ala on 3851,5 m^2. Rakennuspaikka: Nurmijärvi / Ali-Tilkka/ 3064 / 1. Tontin pinta-ala on 3631 m^2. Kohteen osoite: Tilkankuja 1, 01800 Klaukkala.

Piha-alueet ja paikoitus
Yhtiöllä on yhteensä 65 autopaikkaa, joista 41 on katospaikkoja ja 24 avopaikkoja, joista kaksi on osoitettu liikuntaesteisille. Piha-alueella on leikki- ja oleskelualue sekä liikuntapaikka.
Pysäköintialue päällystetään asfaltilla, samoin kuin piha-alueen pääkulkutiet. Osa pihan kulkuteistä on nurmikivi- ja betonilaattapäällysteisiä. Piha-alueelle tehdään istutukset ja pihavarusteet asemapiirustuksen mukaisesti.

Rakenteet ja julkisivut
Ulkoseinät tehdään betonielementeistä, julkisivut katupuolella ovat rapattuja ja pihan puolella valkobetonipintaisia. Huoneistojen väliset sekä huoneistojen ja porrashuoneiden väliset seinät sekä yläpohja tehdään teräsbetonista. Vesikatteena on konesaumattu pelti.

Ikkunat ja ovet
Ikkunat ovat kolmelasisia, sisään aukeavia MSE-tyyppisiä puualumiini-ikkunoita. Asunnoissa on verhokiskot ja säleverhot. Asuntojen sisäänkäyntiovet ovat tammiviilupintaisia puupalo-ovia. Väliovet ovat maalattuja laakaovia. Löylyhuoneiden ovat kokolasiovia.

Parvekkeet
Parvekelaatat ovat teräsbetonia, parvekkeiden taustaseinät katupuolella ovat rapattuja ja pihan puolella valkobetonipintaisia. Pilarit ovat maalattua betonia. Parvekekaiteet ovat alumiinirunkoisia lasikaiteita, pitkiltä sivuiltaan ns. maitolasia. Parvekkeet varustetaan parvekelasituksella. Kaikki parvekkeet on varustettu pistorasialla, pääosa parvekkeista myös valaisimella.

Asuntojen Pintakäsittelyt
Asuntoihin kuuluvat tilat sekä kalusteet ja niiden sijainti on esitetty pohjapiirustuksissa ja erillisissä kalustesuunnitelmissa. Asuintilojen lattiat ovat laminaattia, kosteiden tilojen lattiat sekä keittiön kalustevälit keraamista laattaa. Tarkat materiaali-, väri- ja tuotemääritykset on esitetty erillisellä valintalomakkeella tai tuotelistauksessa. Asuinhuoneiden seinäpinnat ovat maalattuja, valinnaiset tehosteväriseinät on merkitty pohjapiirustuksiin. Pesuhuone- ja wc-tilojen seinä- ja lattiapinnat ovat laatoitettuja, pesuhuonetiloissa on tehosteväriraita.
Pohjapiirustuksiin merkityissä kohdissa on alakatot tai kotelot. Asuinhuoneiden sisäkatoissa on pääosin ruiskutasoitus. Keittiötilojen kattopinnat, alakatot sekä kotelot ovat sileitä, maalattuja pintoja. Pesuhuoneiden ja saunojen katot ovat puupaneelia, kuten myös saunojen seinäpinnat.

Kalusteet, varusteet ja laitteet
Keittiökalusteet ovat tehdasvalmisteisia vakiokalusteita, kaapistojen ovet ovat maalattua MDF-levyä. Keittiöiden työtasot ovat laminaattipintaiset. Asunnoissa on hylly- ja tankokaappeja pohjapiirustuksen mukaan sekä siivouskomero.
Keittiöiden pesualtaat ovat ns. puolitoista-altaiset, materiaalina ruostumaton teräs. Liesitasot ovat induktio liesitasoja, erillisuunit, mikroaaltouunille on tilavaraus. Liesikupu on varustettu omalla ohjauksella. Yksiöissä ja kaksioissa on täyskorkea jää-pakastinkaappi sekä 45 cm leveä astianpesukone. Kolmioissa lisäksi tilavaraus täyskorkealle kylmäkalusteelle, astianpesukone on 60 cm leveä. 4h + k:n asunnoissa on täyskorkea jää-viileäkaappi, täyskorkea pakastinkaappi sekä 60 cm leveä astianpesukone.
Pesuhuoneissa on valaisinpeilikappi ja allaskaappi sekä tilavaraus pyykinpesukoneelle 60 cm:n ja kuivausrummulle liitäntöineen (ns. pesutorni).. Saunoissa on sähkökiuas.
Keittiöiden ja komeroiden mitat saattavat muuttua yhden moduulin (10 cm) piirustuksissa esitetyistä.

Varastot ja jätehuolto
Kutakin asuntoa kohden on irtaimistovarasto (ns. häkkikoppi) 1. kerroksessa, joissakin tapauksissa varasto voi sijaita viereisen portaan yhteydessä. Polkupyöräkatokset ovat piha-alueella, samoin kuin syväkeräysastiat jätteiden lajitteluun. Ulkoiluväline/lastenvaunuvarastot ovat porraskohtaisesti 1. kerroksessa.

Yhteistilat
Talosauna samoin kuin kuivaushuone sijaitsevat A-portaan yhteydessä 1. kerroksessa, tekniset tilat puolestaan B-portaan puoleisessa talon päädyssä 1. kerroksessa.
Esteetön käynti porrashuoneisiin on pihan puolelta. Asuntojen postilaatikot ovat porrashuoneissa 1. kerroksessa.
Jokaisen porrashuoneen yhteydessä on hissi.

LVIS
Asunnoissa on keskitetty koneellinen, lämmön talteenotolla varustettu tulo- ja poistoilmanvaihto. Lämmitysmuotona on patterikohtaisesti termostaattiohjattu kaukolämpö. Pesuhuonetiloissa on mukavuuslattialämmitys, joka toimii asukkaan sähköllä. Sähköpisteiden lisäksi jokaisessa asunnossa on yleiskaapelointi- ja antennipistorasia, kiinteän internet-yhteyden mahdollistava laajakaistayhteys toteutetaan valokuidulla. Asunnot on varustettu ovipuhelimella sekä sähköverkkoon kytketyllä palovaroittimella.

Huom.
Esitteen tiedot ja suunnitelmat perustuvat suunnitteluvaiheen tietoon. Lopulliset toteutussuunnitelmat voivat poiketa jossain määrin suunnitteluvaiheen tiedoista. Kohteen rakenteita ja materiaaleja voidaan perustelluista syistä vaihtaa toisiin rakennuttajan hyväksymiin tuotteisiin.

Nurmijärven Tilkankuja 1

Tilkankuja 1 01800 Klaukkala

AVAIN ASUMISOIKEUS OY
Vuorikatu 35 A, 15100 Lahti
Puh. 040 640 4801
avainasunnot.fi